

**RENDICIÓN PÚBLICA DE CUENTAS INICIAL 2024**  
**(de enero a 30 junio)**



# **DIRECCION DE PLANIFICACION**

***ING. GILMAR CESAR FLORES SANDOVAL***



# RENDICIÓN PÚBLICA DE CUENTAS INICIAL 2024

(de enero a 30 junio)



## ORGANIGRAMA

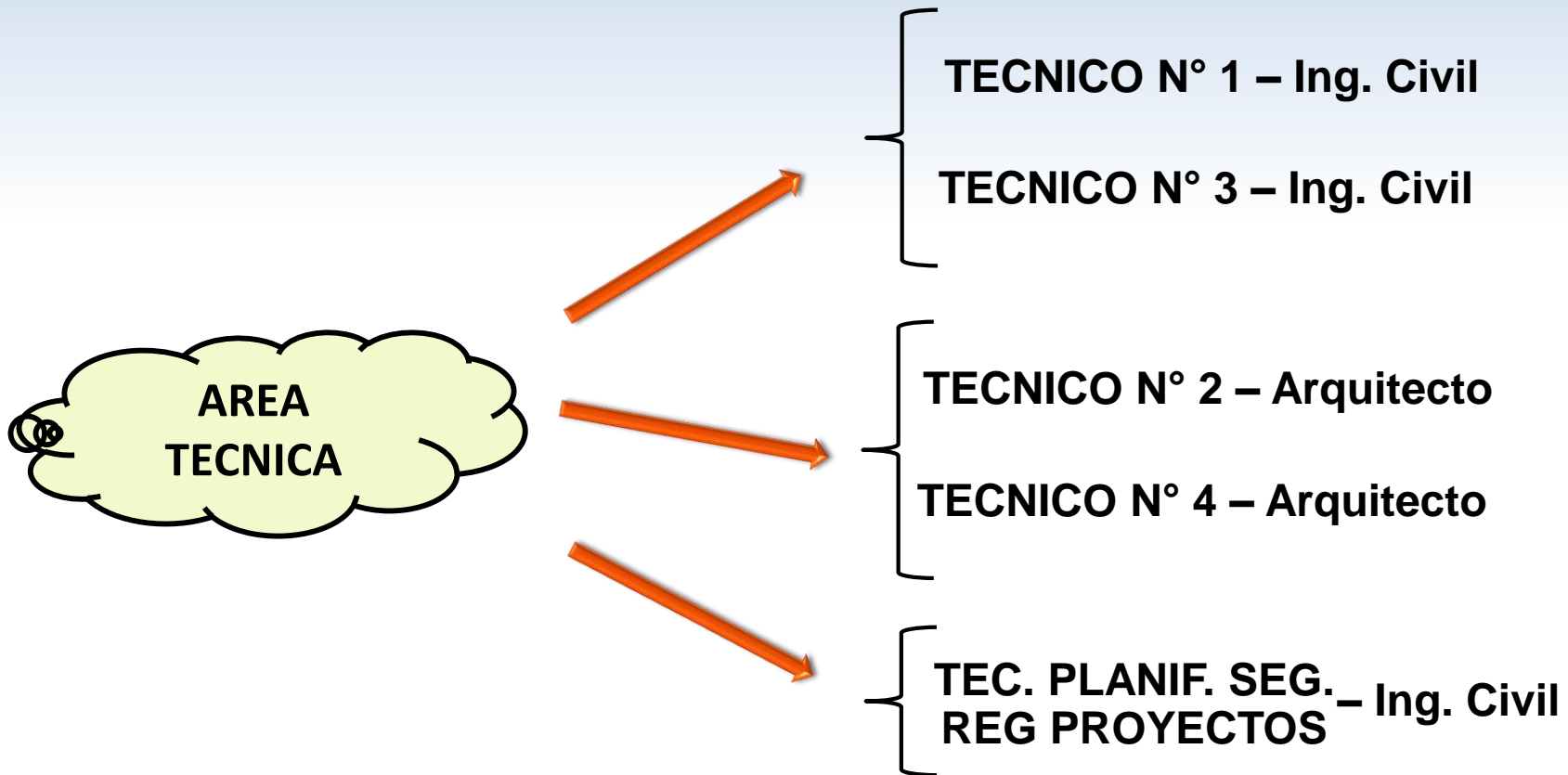

# RENDICIÓN PÚBLICA DE CUENTAS INICIAL 2024

(de enero a 30 junio)



## ÁMBITOS DE TRABAJO



# ELABORACION DE ESTUDIOS DE COMPLEMENTACION PARA PROYECTOS

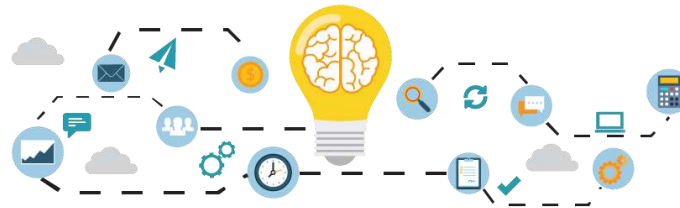

# RENDICIÓN PÚBLICA DE CUENTAS INICIAL 2024 (de enero a 30 junio)



## ESTUDIOS DE COMPLEMENTACION

### APERTURA PROGRAMATICA 340 – 0000 - 02

| N°             | PROYECTO O SERVICIO   | CONTRATISTA /<br>PROVEEDOR | MONTO<br>Bs.        | MODALIDAD | ESTADO DE<br>EJECUCION | OBS.      |
|----------------|---|----------------------------|---------------------|-----------|------------------------|-----------|
| 1              | COMPLEMENTACION DE ESTUDIO DE SUELOS PARA: CONST. OBRAS COMPLEMENTARIAS EN UNIDADES EDUCATIVAS GAM PUERTO VILLARROEL                      | BIA BOLIVIA                | Bs 16.500,00        | MENOR     | CONCLUIDO              | POR PAGAR |
| 2              | COMPLEMENTACION DE ESTUDIO DE SUELOS Y SISTEMA ELECTRICO ESPECIAL PARA EL PROYECTO: CONST. CENTRO DE SALUD AYOPAYA - D1 PUERTO VILLARROEL | HENRY ESPINOZA<br>DAVILA   | Bs 7.900,00         | MENOR     | CONCLUIDO              | POR PAGAR |
| <b>TOTAL =</b> |   |                            | <b>Bs 24.400,00</b> |           |                        |           |

# RENDICIÓN PÚBLICA DE CUENTAS INICIAL 2024

(de enero a 30 junio)



## APERTURA PROGRAMATICA

| APERTURA PROGRAMTICA                   |          |           | DESCRIPCION                       | PRESUPUESTO VIGENTE | EJECUTADO AL 30 DE JUNIO (Bs.) |
|--|----------|-----------|-----------------------------------|---------------------|--------------------------------|
| PROGRAMA                               | PROYECTO | ACTIVIDAD |                                   |                     |                                |
| 340                                    | 0000     | 02        | ELABORACION Y AJUSTE DE PROYECTOS | Bs 60.000           | Bs 0,00                        |
| Porcentaje de Ejecucion al 31 de junio |          |           |                                   |                     | 0,00%                          |

# RENDICIÓN PÚBLICA DE CUENTAS INICIAL 2024

(de enero a 30 junio)



## DOCUMENTOS GENERADOS

### Elaboración de Carpetas de Provisión de Materiales

| Nº                     | DESCRIPCION                        | CANTIDAD  |
|------------------------|------------------------------------|-----------|
| 1                      | DESARROLLO Y PROMOCIÓN DEL DEPORTE | 6         |
| 2                      | FORTALECIMIENTO MUNICIPAL          | 0         |
| 3                      | GESTION DE CAMINOS VECINALES       | 2         |
| 4                      | GESTION DE EDUCACION               | 53        |
| 5                      | GESTION DE RIESGOS                 | 5         |
| 6                      | GESTION DE SALUD                   | 1         |
| 7                      | INFRAESTRUCTURA URBANA Y RURAL     | 4         |
| 8                      | SANEAMIENTO BASICO                 | 1         |
| <b>TOTAL GENERAL =</b> |                                    | <b>72</b> |

# RENDICIÓN PÚBLICA DE CUENTAS INICIAL 2024

(de enero a 30 junio)



## DOCUMENTOS GENERADOS

### Elaboración de Carpetas de Proyectos

| Nº                     | DESCRIPCION                        | CANTIDAD  |
|------------------------|------------------------------------|-----------|
| 1                      | DESARROLLO Y PROMOCIÓN DEL DEPORTE | 2         |
| 2                      | FORTALECIMIENTO MUNICIPAL          | 2         |
| 3                      | GESTION DE CAMINOS VECINALES       | 7         |
| 4                      | GESTION DE EDUCACION               | 25        |
| 5                      | GESTION DE RIESGOS                 | 1         |
| 6                      | GESTION DE SALUD                   | 10        |
| 7                      | INFRAESTRUCTURA URBANA Y RURAL     | 6         |
| 8                      | SANEAMIENTO BASICO                 | 0         |
| <b>TOTAL GENERAL =</b> |                                    | <b>53</b> |



# RENDICIÓN PÚBLICA DE CUENTAS INICIAL 2024

(de enero a 30 junio)



## RESUMEN DE CARPETAS ELABORADAS

| DESCRIPCION             | CANTIDAD   |
|-------------------------|------------|
| PROVISION DE MATERIALES | 72         |
| PROYECTOS               | 53         |
| <b>TOTAL =</b>          | <b>125</b> |

# LISTA DE PROYECTOS CON FINANCIAMIENTO EXTERNO Y FIRMA DE CONVENIO



# RENDICIÓN PÚBLICA DE CUENTAS INICIAL 2024 (de enero a 30 junio)



## FONDO DE DESARROLLO INDÍGENA (FDI)

PROYECTO:

CONSTRUCCION PUENTE VEHICULAR DANIEL  
GUTIERREZ SINDICATO 2 DE AGOSTO D-3 PUERTO  
VILLARROEL

LONGITUD:

15 metros

PRESUPUESTO:

|        |     |    |            |
|--------|-----|----|------------|
| BENEF. | 5%  | Bs | 51.856,24  |
| GAMPV  | 23% | Bs | 238.538,72 |
| FDI    | 72% | Bs | 746.729,92 |

**TOTAL = Bs 1.037.124,88**



# RENDICIÓN PÚBLICA DE CUENTAS INICIAL 2024 (de enero a 30 junio)



## FONDO DE DESARROLLO INDÍGENA (FDI)

**PROYECTO:** CONSTRUCCION PUENTE VEHICULAR SANTUS MAYU  
SINDICATO CERRO VERDE D5 PUERTO VILLARROEL

**LONGITUD:** 26 metros

**PRESUPUESTO:**

|                |     |           |                     |
|----------------|-----|-----------|---------------------|
| <b>BENEF.</b>  | 5%  | Bs        | 87.009,69           |
| <b>GAMPV</b>   | 23% | Bs        | 400.244,56          |
| <b>FDI</b>     | 72% | Bs        | 1.252.939,49        |
| <b>TOTAL =</b> |     | <b>Bs</b> | <b>1.740.193,74</b> |



# RENDICIÓN PÚBLICA DE CUENTAS INICIAL 2024 (de enero a 30 junio)



## UNIDAD DE PROYECTOS ESPECIALES (UPRE)

**PROYECTO:** CONST. PAVIMENTO RIGIDO IVIRGARZAMA – LA FLORIDA  
VUELTADERO

**LONGITUD:** 11,20 km

**PRESUPUESTO:**

|              |     |    |               |
|--------------|-----|----|---------------|
| <b>GAMPV</b> | 5%  | Bs | 2.110.699,79  |
| <b>GADC</b>  | 10% | Bs | 6.332.099,36  |
| <b>UPRE</b>  | 80% | Bs | 35.881.896,39 |

**TOTAL = Bs 44.324.695,54**



# RENDICIÓN PÚBLICA DE CUENTAS INICIAL 2024 (de enero a 30 junio)



## UNIDAD DE PROYECTOS ESPECIALES (UPRE)

PROYECTO:

CONST. U.E. VILLA TAMBORADA - D 7 PUERTO VILLARROEL

BENEFICIO:

333 estudiantes

PRESUPUESTO:

|       |      |    |              |
|-------|------|----|--------------|
| GAMPV | 0%   | Bs | -            |
| UPRE  | 100% | Bs | 4.593.878,44 |

**TOTAL = Bs 4.593.878,44**



# RENDICIÓN PÚBLICA DE CUENTAS INICIAL 2024 (de enero a 30 junio)



## UNIDAD DE PROYECTOS ESPECIALES (UPRE)

**PROYECTO:** AMPL. BLOQUE ADM. SALA COMPUTACION, TALLERES, LAB., BATERIAS DE BAÑOS U.E. VALLE TUNARI - D 8  
PUERTO VILLARROEL

**BENEFICIO:** 619 estudiantes

**PRESUPUESTO:**

|              |      |    |              |
|--------------|------|----|--------------|
| <b>GAMPV</b> | 0%   | Bs | -            |
| <b>UPRE</b>  | 100% | Bs | 4.768.731,01 |

**TOTAL = Bs 4.768.731,01**



# RENDICIÓN PÚBLICA DE CUENTAS INICIAL 2024 (de enero a 30 junio)



## UNIDAD DE PROYECTOS ESPECIALES (UPRE)

PROYECTO:

CONST. U.E. INGAVI B - 6 DE AGOSTO D1 PUERTO VILLARROEL

BENEFICIO:

295 estudiantes

PRESUPUESTO:

|       |      |    |              |
|-------|------|----|--------------|
| GAMPV | 0%   | Bs | -            |
| UPRE  | 100% | Bs | 5.993.655,78 |

**TOTAL = Bs 5.993.655,78**





# RENDICIÓN PÚBLICA DE CUENTAS INICIAL 2024

(de enero a 30 junio)



## RESUMEN FINANCIAMIENTO PROPIO Y EXTERNO

| N°             | ENTIDAD         | TOTAL<br>(Bs.)       |
|----------------|-----------------|----------------------|
| 1              | GAMPV           | 2.888.349,00         |
| 2              | FDI             | 1.999.669,41         |
| 3              | GOB. COCHABAMBA | 6.332.099,36         |
| 4              | UPRE            | 51.238.161,62        |
| <b>TOTAL =</b> |                 | <b>62.458.279,39</b> |

**RENDICIÓN PÚBLICA DE CUENTAS INICIAL 2024**  
(de enero a 30 junio)



# PROYECTOS DE CONTINUIDAD PARA FINANCIAMIENTO EXTERNO



# RENDICIÓN PÚBLICA DE CUENTAS INICIAL 2024

(de enero a 30 junio)



## UNIDAD DE PROYECTOS ESPECIALES (UPRE)

**PROYECTO:** CONST. U.E. ALVARO GARCIA LINERA - D 14 PUERTO VILLARROEL

**PRESUPUESTO:**

|              |      |    |              |
|--------------|------|----|--------------|
| <b>GAMPV</b> | 0%   | Bs | -            |
| <b>UPRE</b>  | 100% | Bs | 4.661.393,00 |

# RENDICIÓN PÚBLICA DE CUENTAS INICIAL 2024 (de enero a 30 junio)



## MINISTERIO DE MEDIO AMBIENTE Y AGUA (MMAyA)

**PROYECTO:** CONST. SISTEMA DE AGUA POTABLE VILLA FLORES

**PRESUPUESTO:**

|               |     |    |              |
|---------------|-----|----|--------------|
| <b>BENEF.</b> | 5%  | Bs | 66.467,53    |
| <b>GAMPV</b>  | 15% | Bs | 199.402,58   |
| <b>MMAyA</b>  | 80% | Bs | 1.063.480,41 |

**TOTAL = Bs 1.329.350,52**

# RENDICIÓN PÚBLICA DE CUENTAS INICIAL 2024

## (de enero a 30 junio)



### AGENCIA DE INFRAESTRUCTURA Y EQUIPAMIENTO MÉDICO DE BOLIVIA - (AISEM)

**PROYECTO:** HOSPITAL DE SEGUNDO NIVEL DEL MUNICIPIO DE PUERTO VILLARROEL

**PRESUPUESTO:**

|                    |      |    |                |
|--------------------|------|----|----------------|
| <b>GAMPV</b>       | 0%   | Bs | -              |
| <b>FINANCIADOR</b> | 100% | Bs | 219.905.220,38 |

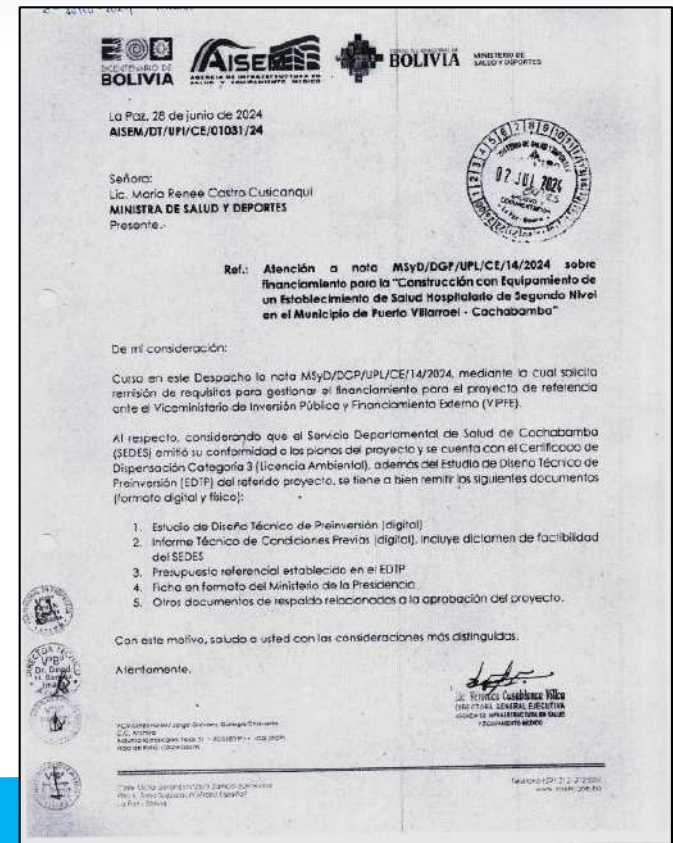

# RENDICIÓN PÚBLICA DE CUENTAS INICIAL 2024 (de enero a 30 junio)



## SERVICIO NACIONAL DE SANIDAD AGROPECUARIA E INOCUIDAD ALIMENTARIA - (SENASAG)

PROYECTO: CONST. MATADERO MUNICIPAL DE PUERTO VILLARROEL

PRESUPUESTO:

|             |      |    |               |
|-------------|------|----|---------------|
| GAMPV       | 0%   | Bs | -             |
| FINANCIADOR | 100% | Bs | 28.447.587,26 |



# RENDICIÓN PÚBLICA DE CUENTAS INICIAL 2024 (de enero a 30 junio)



# GRACIAS....

**RENDICIÓN PÚBLICA DE CUENTAS INICIAL 2024**  
**(De Enero al 30 de Junio)**



# **DIRECCIÓN**

# **DE INFRAESTRUCTURA**



**Ing. Pedro Mamani Rojas**  
**DIRECTOR DE INFRAESTRUCTURA**



# RENDICIÓN PÚBLICA DE CUENTAS INICIAL 2024 (De Enero al 30 de Junio)



## ESTRUCTURA ORGANIZACIONAL



**DIRECCIÓN DE  
INFRAESTRUCTURA**



**PERSONAL TÉCNICO Y  
ADMINISTRATIVO**

(ING. CIVILES, TECNICOS  
ADM., TOPÓGRAFO Y AUX.  
TEC.)  
UPRE, FONADIN, FDI, FPS,  
MMAyA, RRPP.

**UNIDAD DE EQUIPO PESADO**

(ENCARGADO, RESPONSABLE  
MAESTRANZA, OPERADORES  
DE MAQUINARIA PESADA,  
CHOFERES DE VOLQUETAS,  
MECANICOS Y TEC. TORNERO)



# RENDICIÓN PÚBLICA DE CUENTAS INICIAL 2024 (De Enero al 30 de Junio)



## DETALLES DEL PERSONAL DE LA DIRECCIÓN INFRAESTRUCTURA - EQUIPO PESADO

| N° | CARGOS DE LA DIRECCIÓN                                 | CLASE DE SERVIDOR  | CARGOS DE EQUIPO PESADO                            |       | CANT. DE PERSONAL DE EQUIPO PESADO |       |
|----|--|--------------------|--|-------|------------------------------------|-------|
|    |  |                    | CARGO  | CANT. | CARGO                              | CANT. |
| 1  | DIRECTOR DE INFRAESTRUCTURA                            | LIBRE NOMBRAMIENTO | ENCARGADO DE EQUIPO PESADO                         | 1     | ENCARGADO                          | 1     |
| 2  | RESP. DE INFRAESTRUCTURA URBANA Y SUPERVISION DE OBRAS | PLANTA             | OP. DE MOTONIVELADORA                              | 3     | OPERADORES                         | 3     |
| 3  | SUPERVISOR INFRAESTRUCTURA N°1                         | PLANTA             | OP. DE EXCAVADORA                                  | 5     | OPERADORES                         | 5     |
| 4  | SUPERVISOR INFRAESTRUCTURA N°2                         | PLANTA             | OP. DE ORUGA                                       | 1     | OPERADOR                           | 1     |
| 5  | ENCARGADO DE TOPOGRAFIA DE INFRAESTRUCTURA             | CONSULTOR          | OP. DE RETROEXCAVADORA                             | 1     | OPERADOR                           | 1     |
| 6  | TÉCNICO DE CIERRE DE PROYECTOS DE INVERSIÓN PÚBLICA    | CONSULTOR          | OP. DE VIBROCOMPACTADORA                           | 1     | OPERADOR                           | 1     |
| 7  | AUX. TECNICO DE INFRAESTRUCTURA                        | CONSULTOR          | OP. DE PALA CARGADORA                              | 5     | OPERADORES                         | 5     |
| 8  | TEC. ADM. DE INFRA. Y EQP                              | CONSULTOR          | CHOFER DE VOLQUETAS Y LOW BOY                      | 10    | CHOFERES                           | 10    |
|    |  |                    | CHOFER DE CISTERNA                                 | 1     | CHOFER                             | 1     |
|    |  |                    | RESPONSABLE DE MAESTRANZA                          | 1     | RES. MAESTRANZA                    | 1     |
|    |  |                    | ELECTRICO EQUIPO PESADO                            | 1     | ELÉCTRICO                          | 1     |
|    |  |                    | ENCAR. DE MECÁNICA DE EQUIPO PESADO                | 1     | MECÁNICOS                          | 1     |
|    |  |                    | MECÁNICO DE EQUIPO PESADO                          | 1     | MECÁNICOS                          | 1     |
|    |  |                    | AYUDANTE MECÁNICO MAESTRANZA MUNICIPAL Y MEC MOTOS | 2     | AYUDANTE                           | 2     |
|    |  |                    | MECÁNICO DE VEHÍCULOS LIVIANOS                     | 1     | MECÁNICOS                          | 1     |
|    |  |                    | SERENOS  | 2     | SERENOS                            | 2     |
|    |  |                    | MAESTRO ALBAÑIL                                    | 1     | ALBAÑIL                            | 1     |
|    |  |                    | RESPONSABLE DE EQUIPO DE TORNERIA                  | 1     | TORNERO                            | 1     |
|    |  |                    | ANILLAS  | 1     | OPERADOR                           | 1     |
|    | <b>TOTAL</b>   | <b>8</b>           |  |       |                                    |       |

**TOTAL: 48 SERVIDORES PÚBLICOS**

# RENDICIÓN PÚBLICA DE CUENTAS INICIAL 2024 (De Enero al 30 de Junio)



## EJECUCION DE PROYECTOS CON FINANCIAMIENTO EXTERNO (BID-FPS)

| N° | PROYECTO  | FUENTE  | MONTO (Bs.)            | ESTADO                                |
|----|---|---------|------------------------|---------------------------------------|
| 1  | CONST. DE OBRAS PARA LA REDUCCIÓN DE RIESGOS Y ADAPTACIÓN AL CAMBIO CLIMÁTICO EN EL RÍO ICHILO-TRAMO POBLACIÓN DE PUERTO VILLARROEL-MUNICIPIO DE PUERTO VILLARROEL (PUERTO VILLARROEL) LOTE 1 | BID-FPS | 6.948.698,83<br>(Bs.)  | 100%<br>concluido<br>(con definitiva) |
| 2  | CONST. DE OBRAS PARA LA REDUCCIÓN DE RIESGOS Y ADAPTACIÓN AL CAMBIO CLIMÁTICO EN EL RÍO ICHILO-TRAMO POBLACIÓN DE PUERTO VILLARROEL-MUNICIPIO DE PUERTO VILLARROEL (PUERTO VILLARROEL) LOTE 2 | BID-FPS | 10.359.754,78<br>(Bs.) | 100%<br>concluido<br>(con definitiva) |



# RENDICIÓN PÚBLICA DE CUENTAS INICIAL 2024 (De Enero al 30 de Junio)



## EJECUCION DE PROYECTOS CON FINANCIAMIENTO EXTERNO (BID-FPS)

| N° | PROYECTO   | FUENTE                      | MONTO (Bs.)  | ESTADO                          |
|----|--|-----------------------------|--------------|---------------------------------|
| 3  | CONST. SIST. DE AGUA POTABLE TCO YUQUI BIA RECUATE CIRI D9 (PUERTO VILLARROEL) | MI AGUA V – BEI/FPS - GAMPV | 923.271,87   | 100% concluido (con definitiva) |
| 4  | CONST. ENLOSETADO DE CALLE BARRIO 8 DE AGOSTO DISTRITO 6 (PUERTO VILLARROEL)   | BOL34-FPS                   | 2.232.310,09 | 100% concluido (con definitiva) |



# RENDICIÓN PÚBLICA DE CUENTAS INICIAL 2024 (De Enero al 30 de Junio)



## PROYECTOS CON FINANCIAMIENTO (FONADIN)

| N° | PROYECTO   | FUENTE           | MONTO (Bs.)      | ESTADO                             |
|----|--|------------------|------------------|------------------------------------|
| 1  | CONST. DE OBRAS COMPLEMENTARIAS EMPACADORA FLORES MUNICIPIO PUERTO VILLARROEL  | FONADIN<br>GAMPV | 203.411,53<br>Bs | 100% concluido<br>(con definitiva) |
| 2  | CONST. DE OBRAS COMPLEMENTARIAS EMPACADORA GABRIEL MUNICIPIO PUERTO VILLARROEL | FONADIN<br>GAMPV | 227.101,31<br>Bs | 100% concluido<br>(con definitiva) |



*Sindicato Chimboco B*



*Sindicato Porvenir*

# RENDICIÓN PÚBLICA DE CUENTAS INICIAL 2024 (De Enero al 30 de Junio)



## PROYECTOS CON FINANCIAMIENTO (FONADIN)

| N° | PROYECTO  | FUENTE           | MONTO (Bs.)      | ESTADO                             |
|----|---|------------------|------------------|------------------------------------|
| 3  | CONST. DE OBRAS COMPLEMENTARIAS EMPACADORA HERMANOS MUNICIPIO PUERTO VILLARROEL | FONADIN<br>GAMPV | 386.418,75<br>Bs | 100% concluido<br>(con definitiva) |
| 4  | CONST. DE OBRAS COMPLEMENTARIAS EMPACADORA WIÑAYPAJ MUNICIPIO PUERTO VILLARROEL | FONADIN<br>GAMPV | 306.274,04<br>Bs | 100% concluido<br>(con definitiva) |



*Sindicato Chimboco B*



*Sindicato Chimboco B*

# RENDICIÓN PÚBLICA DE CUENTAS INICIAL 2024

(De Enero al 30 de Junio)



## PROYECTOS CON FINANCIAMIENTO (FONADIN-GAMPV)

| N° | PROYECTO  | FUENTE        | MONTO (Bs.) | ESTADO                          |
|----|---|---------------|-------------|---------------------------------|
| 5  | CONSTRUCCION DE OBRAS COMPLEMENTARIAS EMPACADORA GONZALES MUNICIPIO PUERTO VILLARROEL | FONADIN GAMPV | 330.238,94  | 100% concluido (con definitiva) |
| 6  | CONSTRUCCION DE OBRAS COMPLEMENTARIAS EMPACADORA PEÑA I MUNICIPIO PUERTO VILLARROEL   | FONADIN GAMPV | 244.238,40  | 100% concluido (con definitiva) |



SINDICATO MANANTIAL A, D-7



SINDICATO VILLA VERONICA, D-7

# RENDICIÓN PÚBLICA DE CUENTAS INICIAL 2024

(De Enero al 30 de Junio)



## PROYECTOS CON FINANCIAMIENTO (FONADIN-GAMPV)

| N° | PROYECTO   | FUENTE        | MONTO (Bs.) | ESTADO                          |
|----|--|---------------|-------------|---------------------------------|
| 7  | CONSTRUCCION DE OBRAS COMPLEMENTARIAS EMPACADORA VIDAL MUNICIPIO PUERTO VILLARROEL | FONADIN GAMPV | 397.769,10  | 100% concluido (con definitiva) |
| 8  | CONSTRUCCION DE OBRAS COMPLEMENTARIAS EMPACADORA HEIDY MUNICIPIO PUERTO VILLARROEL | FONADIN GAMPV | 213.466,68  | 100% concluido (con definitiva) |



SINDICATO AGRO INDUSTRIAL SAJTA NORTE  
D-7



SINDICATO CHIMBOCO A, D-7



# RENDICIÓN PÚBLICA DE CUENTAS INICIAL 2024 (De Enero al 30 de Junio)



## PROYECTOS CON FINANCIAMIENTO (FONADIN)

| N° | PROYECTO  | FUENTE           | MONTO (Bs.)   | ESTADO                             |
|----|---|------------------|---------------|------------------------------------|
| 9  | CONSTRUCCION DE OBRAS COMPLEMENTARIAS<br>EMPACADORA GALLO MUNICIPIO DE PUERTO VILLARROEL  | FONADIN<br>GAMPV | 462.364,72 Bs | 100% concluido<br>(con definitiva) |
| 10 | CONSTRUCCION DE OBRAS COMPLEMENTARIAS<br>EMPACADORA ISRAEL MUNICIPIO DE PUERTO VILLARROEL | FONADIN<br>GAMPV | 212.640,40 Bs | 100% concluido<br>(con definitiva) |



**EMPACADORA GALLO**  
Sindicato Tarija D-7.



**EMPACADORA ISRAEL**  
Sindicato Tarija D-7.

# RENDICIÓN PÚBLICA DE CUENTAS INICIAL 2024 (De Enero al 30 de Junio)



## PROYECTOS CON FINANCIAMIENTO (FONADIN)

| N° | PROYECTO  | FUENTE        | MONTO (Bs.)   | ESTADO                          |
|----|---|---------------|---------------|---------------------------------|
| 11 | CONSTRUCCION DE OBRAS COMPLEMENTARIAS EMPACADORA LEDEZMA MUNICIPIO DE PUERTO VILLARROEL | FONADIN GAMPV | 192.799,76 Bs | 100% concluido (con definitiva) |
| 12 | CONSTRUCCION DE OBRAS COMPLEMENTARIAS EMPACADORA RUIZ MUNICIPIO DE PUERTO VILLARROEL    | FONADIN GAMPV | 213.989,76 Bs | 100% concluido (con definitiva) |



**EMPACADORA LEDEZMA**  
Sindicato Tarija D-7.



**EMPACADORA RUIZ**  
Sindicato Meneces D-5.

# RENDICIÓN PÚBLICA DE CUENTAS INICIAL 2024 (De Enero al 30 de Junio)



## PROYECTOS CON FINANCIAMIENTO (FONADIN)

| N° | PROYECTO  | FUENTE           | MONTO (Bs.)   | ESTADO                             |
|----|---|------------------|---------------|------------------------------------|
| 13 | CONSTRUCCION DE OBRAS COMPLEMENTARIAS<br>EMPACADORA JOSIAS MUNICIPIO DE PUERTO VILLARROEL | FONADIN<br>GAMPV | 190.023,36 Bs | 100% concluido<br>(con definitiva) |



**EMPACADORA JOSIAS**  
Sindicato 7 Islas D-1.

# RENDICIÓN PÚBLICA DE CUENTAS INICIAL 2024 (De Enero al 30 de Junio)



## PROYECTOS CON FINANCIAMIENTO (UPRE)

| N° | PROYECTO  | FINANCIAMIENTO | MONTO (Bs.)  | ESTADO                      |
|----|---|----------------|--------------|-----------------------------|
| 1  | CONST. U.E. VILLA TAMBORADA D-7 PUERTO VILLARROEL | UPRE           | 4.593.179,74 | 6,12%<br>(Ejecución Física) |



- **Población beneficiaria.**: Toda la central de Tamborada y 333 estudiantes del U.E. Villa Tamborada.

- **Objetivos**, - Contar con los ambientes necesarios construidos, que tengan las condiciones necesarias arquitectónicas y pedagógicas por un buen proceso de enseñanza y aprendizaje para la U.E. VILLA TAMBORADA.

### Descripción del Proyecto:

- Construir una infraestructura educativa  
6 aulas primarias y secundarias, 2 aulas inicial, 6 Laboratorios (Química, turismo, biología y geografía, robótica y computación), 1 sala de técnica, 1 sala de música y Lenguaje  
1 Taller de Artes Plásticas y Música  
Área administrativa 1 dirección, 1 secretaria, 1 archivos, 2 salas de reuniones  
Área sanitaria Baños para Varones y Mujeres, para profesores y baños inicial.

# RENDICIÓN PÚBLICA DE CUENTAS INICIAL 2024

(De Enero al 30 de Junio)



## EJECUCION DE PROYECTO CON CREDITO (FNDR) Y RECURSOS PROPIOS (GAMPV)

| N° | PROYECTO   | FUENTE        | MONTO S/CM (Bs.)    | ESTADO                |
|----|--|---------------|---------------------|-----------------------|
| 1  | CONST. ASFALTADO CASCO VIEJO DE IVIRGARZAMA D-6 – GAM PUERTO VILLARROEL. | FNDR<br>GAMPV | 10,411,706,48 (Bs.) | 78,54% (EN EJECUCION) |

**Población Beneficiaria:** Toda la población del Municipio de Puerto Villarroel, 46627 habitantes

**Objetivos:** Contribuir a mejorar las condiciones de vías de la población urbana del área de influencia del proyecto a través de la construcción de calles Asfaltadas contribuyendo al desarrollo urbano y turístico de la población de Ivirgarzama.

**Descripción del Proyecto:** Contara con una longitud de 3.978 metros fraccionadas en 5 calles y 3 avenidas, CON OBRAS CARPETA ASFALTICA, OBRAS DE CORDONES, CUNETAS DE DRENAJE PLUVIAL Y PINTADO DE CALLES. a través de la cual se vinculara todas las calles y avenidas pertenecientes a la zona del casco viejo de la ciudad de Ivirgarzama.



# RENDICIÓN PÚBLICA DE CUENTAS INICIAL 2024

(De Enero al 30 de Junio)



## PROYECTOS CON RECURSOS PROPIOS

| N° | PROYECTO   | FUENTE           | MONTO (Bs.) | ESTADO                          |
|----|--|------------------|-------------|---------------------------------|
| 2  | CONST. MURO DEFENSIVO RIO MAGAREÑO BARRIO VILLA FLORES D-6 GAMPV | RECURSOS PROPIOS | 360.323,95  | 100% concluido (con definitiva) |



# RENDICIÓN PÚBLICA DE CUENTAS INICIAL 2024 (De Enero al 30 de Junio)



## PROYECTOS CON RECURSOS PROPIOS

| N° | PROYECTO  | FUENTE           | MONTO (Bs.)   | ESTADO                          |
|----|---|------------------|---------------|---------------------------------|
| 3  | CONSTRUCCIÓN TINGLADO U. E. SAN JORGE D-5 PUERTO VILLARROEL | RECURSOS PROPIOS | 311.505,86 Bs | 100% concluido (con definitiva) |

- **Población beneficiaria**, Sindicato San Jorge 240 habitantes.

### - **Objetivos**

Construcción de un tinglado con todas las comodidades mínimas necesarias para la U. E. San Jorge.

### - **Características del Proyecto:**

Consta de un tinglado de zapatas aisladas, columnas y vigas de arriostre de H°A°, cerchas metálicas, cubierta de calamina, canaletas y bajantes.



# RENDICIÓN PÚBLICA DE CUENTAS INICIAL 2024 (De Enero al 30 de Junio)



## PROYECTOS CON RECURSOS PROPIOS

| N° | PROYECTO   | FUENTE           | MONTO (Bs.) | ESTADO                          |
|----|--|------------------|-------------|---------------------------------|
| 4  | "REFACCION DE CUBIERTA DE LA POLICIA SECCIONAL DE IVIRGARZAMA D – 6 PUERTO VILLARROEL" | RECURSOS PROPIOS | 49.992,75   | 100% concluido (con definitiva) |
| 5  | REFACCIÓN DE CENTRO DE SALUD VALLE HERMOSO D-5 PUERTO VILLARROEL                       | RECURSOS PROPIOS | 25.536,02   | 100% concluido (con definitiva) |



*Ivirgarzama*



*Centro Poblado La Forida-Vueltadero*



# RENDICIÓN PÚBLICA DE CUENTAS INICIAL 2024 (De Enero al 30 de Junio)



## PROYECTOS CON RECURSOS PROPIOS

| N° | PROYECTO   | FUENTE           | MONTO (Bs.) | ESTADO                          |
|----|--|------------------|-------------|---------------------------------|
| 6  | COMPLEMENTACION DE INFRAESTRUCTURA CON BATERIA DE BAÑOS PARA ADULTOS MAYORES IVIRGARZAMA                             | RECURSOS PROPIOS | 47.842,37   | 100% concluido (con definitiva) |
| 7  | REFACCIÓN DE CUBIERTA DE TEJA ONDULADA U. E. JOSÉ MARÍA LINARES D-7 PUERTO VILLARROEL                                | RECURSOS PROPIOS | 47.610,61   | 100% concluido (con definitiva) |
| 8  | REFACCIÓN Y CAMBIO DE CUBIERTA METÁLICA SALA DE LABORATORIO HOSPITAL SEGUNDO NIVEL IVIRGARZAMA D-6 PUERTO VILLARROEL | RECURSOS PROPIOS | 97.878,90   | 100% concluido (con definitiva) |







# RENDICIÓN PÚBLICA DE CUENTAS INICIAL 2024

## (De Enero al 30 de Junio)



GOBIERNO AUTÓNOMO MUNICIPAL  
DE PUERTO VILLARROEL

| PROYECTOS FINANCIADOS<br>BAJO EL CONVENIO  | DESCRIPCION DE PROYECTOS                | ETAPA DEL<br>PROYECTO | CANT. DE<br>PROYECTOS | MONTO POR<br>PROGRAMA (Bs) | MONTO TOTAL<br>FINANCIADOS (Bs) |
|--|---|-----------------------|-----------------------|----------------------------|---------------------------------|
|    | CONST. DE EMPACADORAS DE<br>BANANOS     | EJECUTADO             | 13                    | 3.580.736,75               | <b>3.580.736,75</b>             |
|    | CONST. U. E. VILLA TAMBORADA            | EN<br>CONSTRUCCION    | 1                     | 4.593.179,74               | <b>4.593.179,74</b>             |
|    | CONST. OBRAS DE REDUCCION DE<br>RIESGOS | EJECUTADO             | 2                     | 17.308.453,61              | <b>20.464.035,57</b>            |
|  | CONST. SIST. AGUA POTABLE               | EJECUTADO             | 1                     | 923.271,87                 |                                 |
|  | CONST. ENLOSETADOS                      | EJECUTADO             | 1                     | 2.232.310,09               |                                 |
|  | CONST. ASFALTADO                        | EN<br>CONSTRUCCION    | 1                     | 10.411.706,48              | <b>11.352.396,94</b>            |
|  | CONST. TINGLADO                         | EJECUTADO             | 1                     | 311.505,86                 |                                 |
|  | REFACCION Y MANTENIMIENTO               | EJECUTADO             | 5                     | 268860,65                  |                                 |
|  | CONSTRUCCION MURO DEFENSIVO             | EJECUTADO             | 1                     | 360323,95                  |                                 |
|  |   |                       | <b>26</b>             |                            | <b>39.990.349,00</b>            |

# RENDICIÓN PÚBLICA DE CUENTAS INICIAL 2024

## (De Enero al 30 de Junio)



### EJECUCION DE CARPETAS GESTION 2024

#### ACTIVIDADES

- Relleno de Unidades Educativas
- Mantenimiento y Mejoramiento de caminos con ripio.
- Rehabilitación de caminos vecinales por desastres y por emergencia
- Apertura y reapertura de caminos.
- Dragado de ríos, canales y torrenteras.
- Relleno de campos deportivos, áreas verdes y áreas de equipamiento
- Cambio de plataforma
- Colocación de Anillas

Periodo Entre Enero-Junio  
145 Carpetas, Rezagados y Nuevos

| DISTRITO                 | TOTAL      | CARPETAS EJECUTADOS | CARPETAS SIN EJECUTAR | EJECUCION % |
|--------------------------|------------|---------------------|-----------------------|-------------|
| D I - AYOPAYA            | 5          | 0                   | 5                     | 0%          |
| D II – ALTO SAN PABLO    | 9          | 1                   | 8                     | 11%         |
| D III - MARIPOSAS        | 7          | 3                   | 4                     | 43%         |
| D IV – VALLE IVIRZA      | 8          | 4                   | 4                     | 50%         |
| D V – LA FLORIDA         | 8          | 2                   | 6                     | 25%         |
| D VI - IVIRGARZAMA       | 31         | 8                   | 23                    | 26%         |
| D VII – VALLE SAJTA      | 27         | 10                  | 17                    | 37%         |
| D VIII – VALLE TUNARI    | 12         | 8                   | 4                     | 67%         |
| D X – SENDA VI           | 18         | 3                   | 15                    | 17%         |
| D XI - CESARZAMA         | 3          | 1                   | 2                     | 33%         |
| D XII – VILLA NUEVA      | 5          | 1                   | 4                     | 20%         |
| D XIII - ISRAEL          | 3          | 3                   | 0                     | 100%        |
| D XIV - PARAISO          | 4          | 1                   | 3                     | 25%         |
| D XV – PUERTO VILLARROEL | 5          | 2                   | 3                     | 40%         |
| <b>TOTAL</b>             | <b>145</b> | <b>47</b>           | <b>98</b>             | <b>32%</b>  |

# RENDICIÓN PÚBLICA DE CUENTAS INICIAL 2024 (De Enero al 30 de Junio)

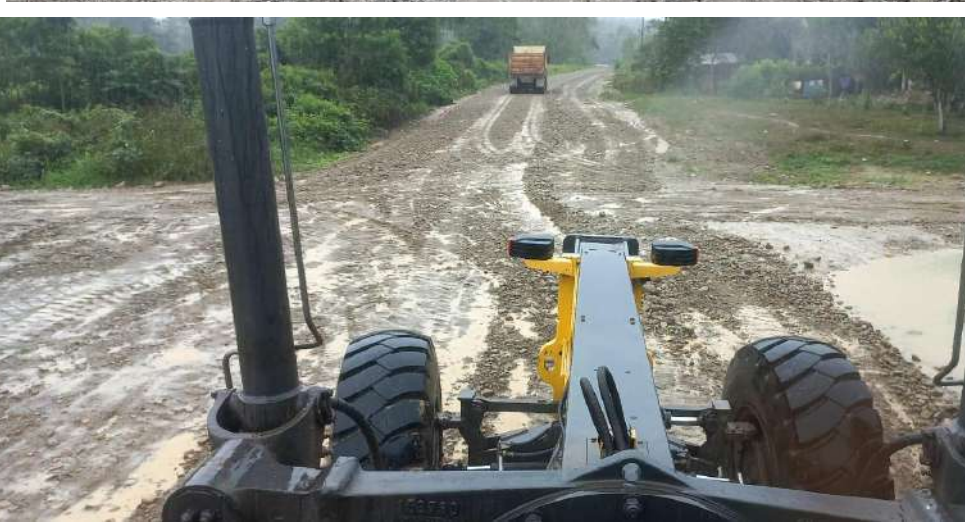

# RENDICIÓN PÚBLICA DE CUENTAS INICIAL 2024 (De Enero al 30 de Junio)



# RENDICIÓN PÚBLICA DE CUENTAS INICIAL 2024 (De Enero al 30 de Junio)



## EJECUCION DE TRABAJOS DE EMERGENCIAS GESTION 2024

### ACTIVIDADES

- Rehabilitación de caminos vecinales por desastres y por emergencia
- Dragado de ríos, canales y torrenteras.
- Colocación de Anillas



Periodo Entre Enero-Junio  
104 Trabajos de emergencia

| DISTRITO                 | TOTAL      |
|--------------------------|------------|
| D I - AYOPAYA            | 9          |
| D II – ALTO SAN PABLO    | 5          |
| D III - MARIPOSAS        | 4          |
| D IV – VALLE IVIRZA      | 13         |
| D V – LA FLORIDA         | 5          |
| D VI - IVIRGARZAMA       | 25         |
| D VII – VALLE SAJTA      | 18         |
| D VIII – VALLE TUNARI    | 14         |
| D X – SENDA VI           | 2          |
| D XII – VILLA NUEVA      | 6          |
| D XIII - ISRAEL          | 1          |
| D XIV - PARAISO          | 1          |
| D XV – PUERTO VILLARROEL | 1          |
| <b>TOTAL</b>             | <b>104</b> |

# RENDICIÓN PÚBLICA DE CUENTAS INICIAL 2024 (De Enero al 30 de Junio)



# RENDICIÓN PÚBLICA DE CUENTAS INICIAL 2024

(De Enero al 30 de Junio)

## ACTIVIDADES EJECUTADOS POR MAESTRANZA GESTION 2024

| DESCRIPCIÓN  | PRESUPUESTO INICIAL | PRESUPUESTO ADICIONAL | PRESUPUESTO EJECUTADO                  |
|--|---------------------|-----------------------|--|
| 34 000 0004 - MANTENIMIENTO DEL PARQUE AUTOMOTOR 5TA SECCIÓN | 2.023.494,00        | --                    | <b>1.332.555,00</b><br><b>(65,85%)</b> |

### ACTIVIDADES

- Mantenimiento y reparación en general de maquinaria pesada volquetas, excavadoras, retroexcavadoras, Cargadores frontales, motoniveladoras, compactadora, tractor oruga y camión aguatero.
- Funcionamiento del equipo de tornería





# RENDICIÓN PÚBLICA DE CUENTAS INICIAL 2024 (De Enero al 30 de Junio)



## ACTIVIDADES

- Mantenimiento y reparación en general de equipos livianos camionetas y vehículos de las direcciones, ambulancias, vehículos de la policía, vehículos de deportes y motocicletas.



# RENDICIÓN PÚBLICA DE CUENTAS INICIAL 2024

(De Enero al 30 de Junio)



## ELABORACION DE CARPETAS GESTION 2024

Periodo Entre Enero-Junio  
112 Carpetas, Elaborados

### TIPO DE TRABAJO

- Mejoramiento de caminos
- Rehabilitación de caminos vecinales
- Dragados de ríos
- Mantenimiento de caminos
- Defensivos, muros
- Rellenos de campos deportivos
- Aperturas de caminos por Desastres y por emergencia
- Provisión de materiales para anillas

| DISTRITO                 | CARPETAS ELABORADOS |
|--------------------------|---------------------|
| D I - AYOPAYA            | 7                   |
| D II – ALTO SAN PABLO    | 5                   |
| D III - MARIPOSAS        | 4                   |
| D IV – VALLE IVIRZA      | 7                   |
| D V – LA FLORIDA         | 6                   |
| D VI - IVIRGARZAMA       | 34                  |
| D VII – VALLE SAJTA      | 19                  |
| D VIII – VALLE TUNARI    | 15                  |
| D IX – BIA RECUATE       | -                   |
| D X – SENDA VI           | 8                   |
| D XI - CESARZAMA         | -                   |
| D XII – VILLA NUEVA      | -                   |
| D XIII - ISRAEL          | 2                   |
| D XIV - PARAISO          | -                   |
| D XV – PUERTO VILLARROEL | 5                   |
| <b>TOTAL</b>             | <b>112</b>          |

# RENDICIÓN PÚBLICA DE CUENTAS INICIAL 2024 (De Enero al 30 de Junio)

## FABRICACIÓN DE ANILLAS DE HºAº



# RENDICIÓN PÚBLICA DE CUENTAS INICIAL 2024 (De Enero al 30 de Junio)



## PRODUCCION DE ANILLAS DE HORMIGON ARMADO G.A.M.P.V GESTION 2024

| N°  | SINDICATOS/BARRIO  | DISTRITOS | CANTIDAD DE TUBOS DIÁMETRO 1,00 m. | CANTIDAD DE TUBOS DIÁMETRO 1,50 m. |
|---|--------------------|-----------|------------------------------------|------------------------------------|
| 1   | Sindicato Ciri     | 6         | -                                  | 18                                 |
| 2   | Central Nueva Vida | 8         | 52                                 | 12                                 |
| 3   | Central Paraíso    | 14        | -                                  | 18                                 |
| 4   | Sindicato Sacaba   | 14        | -                                  | 18                                 |
| 5   | Sindicato San Juan | 12        | 12                                 | 6                                  |
| <b>TOTAL, TUBOS FABRICADOS Y ENTREGADOS</b> |                    |           | <b>64</b>                          | <b>72</b>                          |

### Resumen:

| Diámetro     | Cantidad   |
|--------------|------------|
| 1,00 m       | 64         |
| 1,50 m       | 72         |
| <b>TOTAL</b> | <b>136</b> |



# RENDICIÓN PÚBLICA DE CUENTAS INICIAL 2024 (De Enero al 30 de Junio)



GRACIAS...



GOBIERNO AUTÓNOMO MUNICIPAL  
DE PUERTO VILLARROEL

# RENDICIÓN PÚBLICA DE CUENTAS INICIAL 2024



**DIRECCIÓN DE DESARROLLO  
ECONÓMICO PRODUCTIVO**

## FUNCIONES DE LA DIRECCION DE DESARROLLO ECONOMICO PRODUCTIVO

Las principales funciones de la Dirección de Desarrollo Económico Productivo son los siguientes:

- Apoyar en la planificación y ejecución de programas y proyectos de desarrollo en área agrícola, pecuaria y forestal en coordinación conjunta con autoridades de Gobiernos Municipales, locales, Departamentales, Nacionales para resolver las demandas del sector de desarrollo productivo.
- Desarrollar transferencia de tecnología a través de asistencia técnica, cursos, Talleres, Seminarios, Conferencias y otros eventos sobre temas relacionados al sector producción agropecuario y forestal.

- Trabajar en gestión de riesgos ambientales, coordinando acciones con distintas organizaciones e instituciones promoviendo preparación y respuesta frente a situaciones de desastre y/o emergencia.
- Involucrar a todas las instituciones en promover una cultura de resiliencia, prevención, mitigación, rehabilitación y atención a través de coordinación interinstitucional (talleres, reuniones y simulacros).
- Elaborar instrumentos técnicos para la autorización de transporte de madera para uso propio, transporte de productos provenientes de plantaciones forestales y registro de plantaciones forestales.
- Implementar y manejar un vivero forestal municipal para la producción de plantas frutales, forestales, agroforestales y ornamentales, para cubrir los requerimientos de plantas presentadas por las diferentes comunidades.



## ORGANIGRAMA

DIR. DESARROLLO  
ECONOMICO PRODUCTIVO

Unidad Forestal  
y Agrícola

- 5 PROFECIONALES
- 12 PERSONAL DE APOYO

Responsable de  
Prod. Pecuaria

- 2 PROFECIONALES
- 1 PERSONAL DE APOYO
- 4 OPERADORES DE MAQUINARIA PESADA

Unidad de Gestión  
de Riesgos

- 2 PROFECIONALES

# RENDICIÓN PÚBLICA DE CUENTAS INICIAL 2024



| APERTURA PROGRAMÁTICA | DESCRIPCIÓN                                    | PRESUPUESTO INICIAL | EJECUCIÓN FÍSICA | PRESUPUESTO EJECUTADO |
|-----------------------|--|---------------------|------------------|-----------------------|
| 100 0000 001          | Asistencia Técnica & Implementación Productiva | 726.173             | 676.231 (93%)    | 292.295,81 (40,25%)   |

Para brindar asistencia técnica a los productores de diferentes rubros se realizó las siguientes contrataciones:

- 1 Ing. Agrónomo
- 1 Ing. Civil
- 1 Técnico de piscicultura
- 1 Técnico de producción orgánica
- 1 Técnico en parques y jardines
- 1 Técnico encargado del vivero
- 13 personas de apoyo (jardineros, viveristas y serenos)



# RENDICIÓN PÚBLICA DE CUENTAS INICIAL 2024



## RESULTADOS

| No. | DETALLE   | FAMILIA BENEFICIADA S |
|-----|---|-----------------------|
| 1   | Mantenimiento de parques y jardines en las poblaciones de Ivirgarzama, Mariposas, Puerto Villarroel, Senda VI, Paraíso, Valle Sacta y otros según requerimiento | 1000                  |
| 2   | Asesoramiento técnico en la producción agrícola y comercialización (cítricos, banano, yuca, copoazu, etc.)  | 87                    |
| 3   | Apoyo en la participación rueda de negocios a productores de copoazu  | 20                    |
| 4   | Apoyo a la asociación de productores de copoazu, en la comercialización de 48.000 kg. de copoazu, a la empresa EBA, Cochabamba y Santa Cruz.                    | 20                    |
| 5   | Apoyo en el trámite de personería jurídica de las asociaciones de productores de copoazu y cítricos   | 45                    |
| 6   | Verificación de terrenos, talleres, asesoramiento técnico en rubro de piscicultura  | 87                    |
| 7   | Registro RUNSA para piscícola   | 21                    |



# RENDICIÓN PÚBLICA DE CUENTAS INICIAL 2024



## RESULTADOS

| No. | DETALLE  | FAMILIA BENEFICIADAS |
|-----|--|----------------------|
| 8   | 22 talleres en la producción orgánica, en la preparación de insumos, insecticida, fungicida y fertilizantes. | 457                  |
| 9   | 2 Taller de cosecha, pos cosecha, secado y selección de la hoja de coca                                      | 31                   |
| 10  | 32 productores con certificación en producción ecológica.  | 32                   |
| 11  | Elaboración de un proyecto para 5 hornos secadoras y seleccionadoras industriales                            | 80                   |
| 12  | Apoyo a la comercialización de la hoja de coca ecológica incentivando puntos de ventas en las centrales      | 500                  |
| 13  | Informe para autorización de transporte de madera para uso propio  | 2                    |
| 14  | 8 talleres de capacitación teórica y prácticas en apicultura   | 150                  |



# RENDICIÓN PÚBLICA DE CUENTAS INICIAL 2024



## RESULTADOS

| No.          | DETALLE  | FAMILIA BENEFICIADA S |
|--------------|--|-----------------------|
| 15           | Registro RUNSA para apicultores para entrega de miel a la EBA  | 217                   |
| 16           | Feria de productos de la miel por el día internacional de las abejas   | 500                   |
| 17           | Seguimiento y entrega de 279 torillos proveniente del programa de ganado, a los productores de ganado del Municipio Pto. Villarroel. | 139                   |
| 18           | Registro RUNSA para ganaderos de bovinos   | 30                    |
| 19           | 24 terneras con mejoramiento genético para leche a través de inseminación artificial.  | 10                    |
| 20           | Certificado de conformidad para construcción de establecimientos avícolas  | 3                     |
| 21           | 6 proyectos con firma de convenio, para obras complementarias para empacadoras de banano.  | 30                    |
| <b>TOTAL</b> |  | <b>2.629</b>          |



# RENDICIÓN PÚBLICA DE CUENTAS INICIAL 2024



# RENDICIÓN PÚBLICA DE CUENTAS INICIAL 2024



| APERTURA PROGRAMÁTICA | DESCRIPCIÓN   | PRESUPUESTO INICIAL | PRESUPUESTO EJECUTADO  |
|-----------------------|---|---------------------|------------------------|
| 100 0000 002          | Adquisición de Materiales, Productos Veterinarios y Contratación de Vacunadores | 250.000,00          | 108.438,90<br>(43,38%) |

| N° | OBJETO DE CONTRATACION   | MONTO Bs. |
|----|--|-----------|
| 1  | Adquisición de estampadoras para cera y centrifuga para rubro apícola.   | 17.900    |
| 2  | Adquisición de medicamentos e insumos para las campañas de esterilización en caninos (perros) y felinos (gatos) y desparasitaciones en general.                | 5.152,00  |
| 3  | Compra de alimentos para peces para el centro de producción de alevines  | 1.442     |
| 4  | Compra de alimento (granillo de maíz), insumos y vacunas para la campaña 1er ciclo de vacunación contra la enfermedad de Newcastle en aves de crianza familiar | 12.805,00 |
| 5  | Adquisición de vacunas de la rabia, gangrena e insumos para la campaña de vacunación en bovinos y bufalinos municipio de Puerto Villarroel ciclo 1/2024        | 71.139,90 |



# RENDICIÓN PÚBLICA DE CUENTAS INICIAL 2024



## RESULTADOS

| No.          | DETALLE   | CANT.  | UNIDAD   | FAMILIA BENEFICIADAS |
|--------------|---|--------|----------|----------------------|
| 1            | Vacunación de pollos criollos de enfermedad de Newcastle 1ra campaña, en 11 sindicatos  | 32.799 | Aves     | 798                  |
| 2            | 5 campañas de esterilizaciones, vitaminas y desparasitaciones en general de caninos (perros), felinos (gatos), en las poblaciones Ivirgarzama, Valle Sacta, Senda VI, Senda VII y Puerto Villarroel | 790    | Animales | 390                  |
| <b>TOTAL</b> |   |        |          | <b>1.188</b>         |





# RENDICIÓN PÚBLICA DE CUENTAS INICIAL 2024



MUNICIPAL  
OEL

| APERTURA PROGRAMÁTICA | DESCRIPCIÓN  | PRESUPUESTO INICIAL | EJECUCIÓN FÍSICA | PRESUPUESTO TO EJECUTADO |
|-----------------------|--|---------------------|------------------|--------------------------|
| 100 0000 004          | Apoyo al Mejoramiento y Recuperación de Fertilidad de Suelos | 273.000,00          | 155.010 (56.78%) | 50.754,62 (18.59%)       |

| N° | OBJETO DE CONTRATACION  | MONTO Bs. |
|----|---|-----------|
| 1  | Operador retroexcavadora n°01 Dir. de Desarrollo Económico Productivo     | 44.000    |
| 2  | Operador excavadora n°01 Dir. de Desarrollo Económico Productivo          | 45.000    |
| 3  | Operador excavadora n°02 Dir. de Desarrollo Económico Productivo          | 37.200    |
| 4  | Tec. Operador tractor agrícola N° 1                                       | 24.150    |
| 5  | Adquisición de repuesto y batería para la retroexcavadora 310l jhon deere | 4.660     |



# RENDICIÓN PÚBLICA DE CUENTAS INICIAL 2024



| APERTURA PROGRAMÁTICA | DESCRIPCIÓN                          | PRESUPUESTO INICIAL | PRESUPUESTO EJECUTADO |
|-----------------------|--------------------------------------|---------------------|-----------------------|
| 100 0000 028          | Fomento a la producción agropecuaria | 165.400             | 23.568<br>(14.25%)    |

| N° | OBJETO DE CONTRATACION   | MONTO Bs. |
|----|--|-----------|
| 1  | Servicio de mantenimiento diagnóstico, escaneo y sistema eléctrico de la maquinaria excavadora CAT 320 GC  | 12.767,01 |
| 2  | Compra de reservorio de agua de radiador y batería y filtro hidráulico de excavadora hidráulica CAT 320 GC | 8.385     |



# RENDICIÓN PÚBLICA DE CUENTAS INICIAL 2024



Resultados: de las partidas 100-0000-004 y 100-0000-028

| No .                               | DETALLE   | CANT . | UNIDAD    | FAMILIA BENEFICIADAS |
|------------------------------------|---|--------|-----------|----------------------|
| 1                                  | Construcción de rehabilitación de estanques   | 4      | Estanques | 4                    |
| 2                                  | Dragado en los ríos Valle Ivirza, Ivirgarzama.  | 110    | horas     | 9                    |
| 3                                  | Limpieza de la jardinera Cochabamba Santa Cruz  | 32     | horas     | 100                  |
| 4                                  | Excavación de drenaje Nueva Jerusalén   | 500    | Metros    | 4                    |
| 5                                  | Rehabilitación de camino  | 3300   | Metros    | 280                  |
| 6                                  | Excavación para colocación de cañería de agua potable en San Ramón y Sebastián Pagador.                         | 3000   | Metros    | 230                  |
| 7                                  | Excavaciones y Colocación de anillas HºAº en vías de acceso en 3 sindicatos, Calamarca, Monte Carlo, San Miguel | 51     | Pza       | 150                  |
| 8                                  | Arado en los sindicatos Alto San Pablo, Antofagasta, Valle Ivirgarzama, Nueva Jerusalén.                        | 8      | Hectáreas | 6                    |
| <b>TOTAL FAMILIAS BENEFICIADAS</b> |   |        |           | <b>783</b>           |



# RENDICIÓN PÚBLICA DE CUENTAS INICIAL 2024



| APERTURA PROGRAMÁTICA | DESCRIPCIÓN                                    | PRESUPUESTO INICIAL | EJECUCIÓN FÍSICA | PRESUPUESTO EJECUTADO |
|-----------------------|--|---------------------|------------------|-----------------------|
| 100 0000 003          | Mantenimiento de Áreas Verdes y Recreacionales | 250.569,50          | 143.209,9 (57%)  | 114.437,56 (45,67%)   |

| N° | OBJETO DE CONTRATACION   | MONTO Bs. |
|----|--|-----------|
| 1  | Adquisición de implementos de trabajo para parques y jardines del municipio Puerto Villarroel                          | 7601      |
| 2  | Provisión de material para const. de obras complementarias plaza paraíso - d 14 Municipio Puerto Villarroel            | 8.2302,4  |
| 3  | Compra de malla gallinero  | 959       |
| 4  | Adquisición de equipos, herramientas y pintura para el mantenimiento de parques y jardines municipio Puerto Villarroel | 9.490     |
| 5  | Servicios manuales para el control de malezas y recojo de basuras en el distrito 15 Puerto Villarroel                  | 1.487,5   |
| 6  | Adquisición de equipos de trabajo para jardinería D - 7 y D - 15 Municipio Puerto Villarroel                           | 2.9715    |



# RENDICIÓN PÚBLICA DE CUENTAS INICIAL 2024



| N° | OBJETO DE CONTRATACION   | MONTO Bs. |
|----|--|-----------|
| 7  | Excavación y relleno con lama negra a la jardinera de doble vía tamborrada -D7 Puerto Villarroel             | 5.000     |
| 8  | Servicios de mantenimiento y reparación de moto carro 6065 ehg   | 1.792     |
| 9  | Relleno plaza principal de valle Ivirza d-4 municipio Puerto Villarroel                                      | 951       |
| 10 | Mantenimiento de cortasero STHIL   | 262       |
| 11 | <i>Compra de herbicidas para el control de malezas en parques y jardines del municipio Puerto Villarroel</i> | 3.650     |

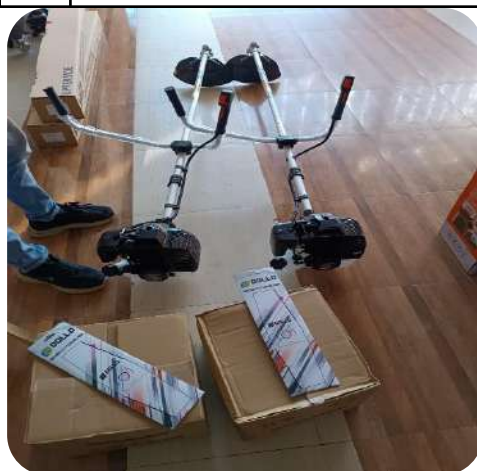

# RENDICIÓN PÚBLICA DE CUENTAS INICIAL 2024



## Resultados.

| No. | DETALLE  |
|-----|--|
| 1   | Pintado de bancas, barandas, árboles y cordones en la plaza 2 de Agosto y jardineras de Ivirgarzama.   |
| 2   | Pintado de sillas y jardineras de la avenida Beni D – 15 Puerto Villarroel.  |
| 3   | Control de césped y árboles en las plazas, avenidas de los centros poblados de Mariposas, Valle Sacta, Senda 6, Ivirgarzama y Puerto Villarroel. |
| 4   | La población de Paraíso en proceso de construcción de su plaza   |
| 5   | Protección con malla y alambre figuras dentro la plaza 2 de Agosto   |



# RENDICIÓN PÚBLICA DE CUENTAS INICIAL 2024



| APERTURA PROGRAMÁTICA | DESCRIPCIÓN                                  | PRESUPUESTO INICIAL | PRESUPUESTO O EJECUTADO |
|-----------------------|--|---------------------|-------------------------|
| 100 0000 005          | Producción de plantas en el vivero municipal | 94.500              | 48.656<br>(51.49%)      |

| N° | OBJETO DE CONTRATACION   | MONTO     |
|----|--|-----------|
| 1  | Adquisición de implementos de trabajo para Vivero Municipal  | 17.473,00 |
| 2  | Compra de plantines de rosas para la propagación en el vivero municipal y decoración a la plaza principal de Ivirgarzama Municipio Puerto Villarroel | 4.000,00  |
| 3  | Contratación de servicios manuales para tablas de madera Serebó y aprovechar la madera en el vivero Municipal De Puerto Villarroel                   | 2.979,00  |
| 4  | Compra de llantas para el camión nissan 09 mi 34   | 18.390,00 |
| 5  | Compra de semillas de copoazu  | 855,00    |
| 6  | Compra de Epp "equipo de protección personal" para el personal de la dirección de desarrollo económico productivo.                                   | 630       |
| 7  | Compra de letreros de identificación del vivero forestal del municipio Puerto Villarroel   | 3.410,00  |



# RENDICIÓN PÚBLICA DE CUENTAS INICIAL 2024



## RESULTADOS

| No.                  | ESPECIES     | PLANTINES PRODUCIDOS | PLANTINES ENTREGADOS |
|----------------------|--------------|----------------------|----------------------|
| 1                    | Cacao        | 17.152               | 14152                |
| 2                    | Copoazu      | 15.368               | 2256                 |
| 3                    | Achachayru   | 360                  | 360                  |
| 4                    | Chirimoya    | 6323                 | 4323                 |
| 5                    | Maracuya     | 5500                 | 1500                 |
| 6                    | Yaca         | 829                  | 749                  |
| 7                    | Guanabana    | 59                   | 59                   |
| 8                    | Mamuchina    | 808                  | 808                  |
| 9                    | Camu Camu    | 4142                 | 342                  |
| 10                   | Coco         | 83                   | 83                   |
| 11                   | Palta        | 545                  | 545                  |
| 12                   | Forestal     | 8542                 | 4072                 |
| 13                   | Ornamentales | 24280                | 5062                 |
| <b>Total plantas</b> |              | <b>83.991</b>        | <b>34.311</b>        |

Ingreso al municipio Bs. **41.572,00** de la venta de plantas frutales y ornamentales





# RENDICIÓN PÚBLICA DE CUENTAS INICIAL 2024



| APERTURA PROGRAMÁTICA | DESCRIPCIÓN   | PRESUPUESTO INICIAL | EJECUCIÓN FÍSICA       | PRESUPUESTO EJECUTADO   |
|-----------------------|---|---------------------|------------------------|-------------------------|
| <b>310 0000 001</b>   | Prevención de Recursos Para Desastres Naturales 5ta Sección Municipal | 968.859,20          | 786.548,45<br>(81,18%) | 553.947,19<br>(57,18 %) |

| N° | OBJETO DE CONTRATACION  | MONTO      |
|----|---|------------|
| 1  | Técnico de UGR  | 40.150,00  |
| 2  | Alquiler de maquinaria para traslado de material, por emergencia para construcción de muro defensivo en rio Sacta central Israel D-13   | 10.800,00  |
| 3  | Provisión de 57 bolsas de cemento para trabajos de prevención en junta vecinal Progreso central Ivirgarzama D-6   | 2.850,00   |
| 4  | Adquisición de impresora para unidad Gestión de Riesgos del GAMPV   | 1.790,00   |
| 5  | Provisión de 113 bolsas de cemento para badén en la calle Barrio 1ro de Junio en la población de Villa San Pablo D-2  | 5.763,00   |
| 6  | Provisión de material para anillas D=1000 mm y D=1500 mm para puente alcantarillas para centrales Valle Sacta, Tamborada, Norte, Zabala, Ivirgarzama, Nueva Vida, Paraiso y Villa Nueva | 125.324,10 |



# RENDICIÓN PÚBLICA DE CUENTAS INICIAL 2024



| N° | OBJETO DE CONTRATACION   | MONTO Bs.  |
|----|--|------------|
| 7  | Provisión de 188 bolsas de cemento para construcción de cabezal de puente alcantarilla en Junta Vecinal 14 de Julio población Ivirgarzama y San Benito central tamborada | 9.626,00   |
| 8  | Provisión de 18 anillas d=1500 mm. para puente alcantarillas, sindicato jichi central 13 de Junio D-1  | 21.600,00  |
| 9  | Provisión de material para construcción de muros defensivos y cabezales para puente alcantarillas en Barrio Santa Rosa 2000 en la población de Ivirgarzama D-6           | 23.476,00  |
| 10 | Const. Muro Defensivo rio Magareño barrio Villa Flores D-6 GAMPV   | 360.323,95 |
| 11 | Provisión de 40 gaviones para defensivos, central Norte D-7  | 10.718,40  |
| 12 | Provisión de 90 bolsas de cemento para trabajos de prevención en el muro de contención rio Ichilo en población Puerto Villarroel D-15                                    | 4.590,00   |
| 13 | Dragados realizados en diferentes Distritos con maquinaria del GAM Puerto Villarroel   | 79.032,00  |
| 14 | Rehabilitación de caminos por emergencias en diferentes distritos con maquinaria del GAM Puerto Villarroel   | 90.505,00  |



# RENDICIÓN PÚBLICA DE CUENTAS INICIAL 2024



## RESULTADOS

| No | DETALLE   | CANT. | UNIDAD                     | FAMILIA BENEFICIAS |
|----|---|-------|----------------------------|--------------------|
| 1  | Provisión de 18 tubos de alcantarilla para vías de acceso central 13 de Junio                       | 1     | Alcantarilla               | 87                 |
| 2  | Provisión de 315 bolsas de cemento para construcción de cabezales de alcantarillas para 3 centrales | 4     | Cabezales de alcantarillas | 570                |
| 3  | Provisión de material para construcción de 184 anillas H°A° D=1000mm y D=1500mm. Para 7 centrales   | 19    | Alcantarillas              | 1170               |
| 4  | Provisión de 113 bolsas de cemento para construcción de badenes para central Alto San Pablo         | 1     | Badén                      | 115                |





# RENDICIÓN PÚBLICA DE CUENTAS INICIAL 2024

(de enero a 30 junio)  
**RESULTADOS**

| No. | DETALLE   | CANT.  | UNIDAD     | FAMILIA BENEFICIAS |
|-----|---|--------|------------|--------------------|
| 5   | Provisión de 147 bolsas de cemento para trabajos de prevención en 2 centrales                           | 2      | Defensivos | 250                |
| 6   | Provisión de gaviones para defensivos central Norte   | 3      | Defensivos | 220                |
| 7   | Rehabilitación de caminos en 10 sindicatos con carpetas y 141 vales de combustible                      | 45,25  | Km.        | 2620               |
| 8   | Construcción de dragado por emergencia en 8 sindicatos con carpetas y 36 vales en tiempos de emergencia | 849,81 | Hrs.       | 756                |
| 9   | 99 perfiles de proyectos rehabilitación y reconstrucción  | 99     | Carpetas   | 990                |
| 10  | Evacuación a familias en emergencia   |        |            | 20                 |



**TOTAL FAMILIAS**

**6.798**

# RENDICIÓN PÚBLICA DE CUENTAS INICIAL 2024



## RESUMEN DE LA EJECUCIÓN FÍSICA FINANCIERA POA 2024

| N°                                 | PARTIDA PROGRAMÁTICA | PROYECTO/ACTIVIDAD   | PRESUPUESTO PROGRAMADO | EJECUCIÓN FÍSICA      | PRESUPUESTO EJECUTADO  |
|------------------------------------|----------------------|--|------------------------|-----------------------|------------------------|
| 1                                  | 100 0000 001         | Asistencia técnica & implementación productiva                                   | 726.173                | 676231<br>(93%)       | 292.295,81<br>(40.25%) |
| 2                                  | 100 0000 002         | Adquisición de materiales, productos veterinarios y contratación de vacunadores. | 250.000,00             | 108438,9<br>(43,38%)  | 108.438.90<br>(43,38%) |
| 3                                  | 100 0000 004         | Apoyo al mejoramiento y recuperación de fertilidad de suelos.                    | 273.000,00             | 155.010<br>(56.78%)   | 50.754,62<br>(18.59%)  |
| 4                                  | 100 0000 005         | Producción de plantas en el vivero municipal                                     | 94.500,00              | 48.656<br>(51,49%)    | 48.656<br>(51.49%)     |
| 5                                  | 100 000 028          | Fomento a la producción agropecuaria   | 165.400,00             | 23.568<br>(14.25%)    | 23.568<br>(14.25%)     |
| 6                                  | 13 0000 003          | Mantenimiento de áreas verdes y recreacionales                                   | 250.569,50             | 143.209,9<br>(57%)    | 114.437,56<br>(45.67%) |
| 7                                  | 310 0000 001         | Prevención de recursos para desastres naturales 5ta sección municipal            | 968.859,20             | 786548,45<br>(81,18%) | 553.947,19<br>(57.18%) |
| % DE EJECUCIÓN FÍSICA Y FINANCIERA |                      |  | 2.728.501,70           | 1.941.661,35          | 1.192.098.08           |
|                                    |                      |  | 100%                   | 71%                   | 44%                    |

# RENDICIÓN PÚBLICA DE CUENTAS INICIAL 2024



# GRACIAS

# RENDICIÓN PÚBLICA DE CUENTAS INICIAL 2024

(De enero al 30 de junio)



**DIRECTORA:** Lic. Liliana Vasquez Orellana

# RENDICIÓN PÚBLICA DE CUENTAS INICIAL 2024



## DIRECCION DE DESARROLLO HUMANO INTEGRAL

UNIDAD DE  
SALUD

UNIDAD DE  
EDUCACION

UNIDAD DE  
DEPORTES

UNIDAD DE LA  
DEFENSORIA DE  
NIÑEZ Y  
ADOLESCENCIA

UNIDAD DE  
SERVICIOS  
LEGALES  
INTEGRALES  
MUNICIPALES

UNIDAD DE  
TURISMO Y  
CULTURA

UNIDAD DE  
COMUNICACION



# RENDICIÓN PÚBLICA DE CUENTAS INICIAL 2024

(De enero al 30 de Junio)



# UNIDAD DE SALUD



# RENDICIÓN PÚBLICA DE CUENTAS INICIAL 2024

(De enero al 30 de Junio)



## FUNCIONAMIENTO DE CENTROS DE SALUD

**200-0000-001**

**Inicial:** Bs 909.223,00

**Ejecutado:** Bs.- 678.698,88

**Saldo:** BS.- 230.525,88

**Ejecución:** 80%

Partida programática que garantiza todo los servicios básico y funcionamiento de los centros de salud de primer nivel  
Detalle:

- Pagos de energía eléctrica.
- Combustible.
- Telefonía.
- Internet.
- Material limpieza y escritorio.



# RENDICIÓN PÚBLICA DE CUENTAS INICIAL 2024

(De enero al 30 de Junio)

## ADQUISICION DE MATERIAL DE ESCRITORIO

Ejecutado: Bs.- 54.466,88



# RENDICIÓN PÚBLICA DE CUENTAS INICIAL 2024

(De enero al 30 de Junio)

## ADQUISICION DE MATERIAL DE LIMPIEZA

Ejecutado: Bs.- 104.232,00



# RENDICIÓN PÚBLICA DE CUENTAS INICIAL 2024

(De enero al 30 de Junio)



## FORTALECIMIENTO DE RECURSOS HUMANOS 200-0000-002

**Inicial:** Bs 4.578.405,00

**Ejecutado:** Bs.- 4.578.525,00

**Saldo:** BS.- 00,00

**Ejecución 100%**

**Déficit : 414.000,00**



| DETALLE                 | CANTIDAD   |
|-------------------------|------------|
| MEDICOS                 | 10         |
| LIC. BIOQUIMICOS        | 11         |
| TEC. LABORATORIO        | 5          |
| LIC. FARMACEUTICA       | 10         |
| TEC. FARMACIA           | 1          |
| LIC. ENFERMERIA         | 34         |
| AUX. ENFERMERIA         | 35         |
| ODONTOLOGIA             | 10         |
| AUX. ADMINISTRATIVO     | 7          |
| CHOFERES                | 8          |
| LIMPIEZA                | 7          |
| TECNICO DE FARMACIA FIM | 1          |
| <b>TOTAL PERSONAL</b>   | <b>138</b> |

# RENDICIÓN PÚBLICA DE CUENTAS INICIAL 2024

(De Enero al 30 de Junio)



## PROGRAMA DESNUTRICIÓN CERO 200-0000-003

El complemento nutricional nutribebe se ejecuto en su totalidad cantidad 12.711,00 unidades

**Inicial:** Bs 300.00,00

**Ejecutado:** Bs.- 299.979,60

**Saldo:** BS.- 20,40

**Ejecución:** 99%



# RENDICIÓN PÚBLICA DE CUENTAS INICIAL 2024

(De Enero al 30 de Junio)



## PROMOCIÓN DE LA SALUD - ENFERMEDADES NO TRANSMISIBLES

**200-0000-005**

**Inicial: Bs 30.000,00**

**Ejecutado: Bs.- 25.448,00**

**Saldo: BS.- 4.552,00**

**Ejecución: 82%**

Compra de jeringas, carnet de vacunas, cintillos para perros y gatos.

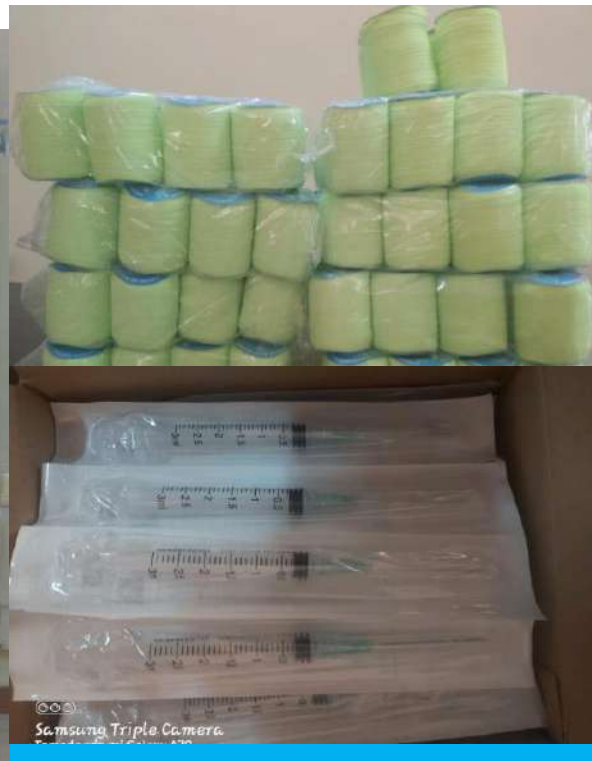

# RENDICIÓN PÚBLICA DE CUENTAS INICIAL 2024

(De Enero al 30 de Junio)



## MANTENIMIENTO DE EQUIPOS BIOMÉDICOS

200-0000-06

**Inicial:** Bs 75.000,00

**Ejecutado:** Bs.- 10.500,00

**Saldo:** BS.- 65.000,00

**Ejecución:** 20%





# RENDICIÓN PÚBLICA DE CUENTAS INICIAL 2024

(De Enero al 30 de Junio)

## MANTENIMIENTO Y REPARACIÓN DE AMBULANCIAS, MOTOCICLETAS

200-0000-07



REDMI NOTE 9  
AI QUAD CAMERA

# RENDICIÓN PÚBLICA DE CUENTAS INICIAL 2024

(De Enero al 30 de Junio)

## MANTENIMIENTO Y REPARACIÓN DE AMBULANCIAS, MOTOCICLETAS

200-0000-07



# RENDICIÓN PÚBLICA DE CUENTAS INICIAL 2024

(De Enero al 30 de Junio)



## (REPUESTOS Y LUBRICANTES)

**Inicial:** Bs 100.000,00

**Ejecutado:** Bs.- 77.632,00

**Saldo:** BS.- 22.368,00

**Ejecución:** 86%



# RENDICIÓN PÚBLICA DE CUENTAS FINAL 2024

(De Enero al 30 de Junio)



## REFACCIÓN Y AMPLIACION DE INFRAESTRUCTURAS 200-0000-008

**Inicial: 300.000,00**

**Saldo caja banco: 466.040,00**

**Ejecutado: Bs.-766.035,20**

**Saldo: BS.- 0,00**

**Ejecución: 100 %**

**AMPL. SALA DE EMERGENCIA Y  
LABORATORIO HCI (pago pendiente)**



# RENDICIÓN PÚBLICA DE CUENTAS INICIAL 2024

(De Enero al 30 de junio)



## EQUIPAMIENTO DE RED MUNICIPAL DE SALUD

C.S. PUERTO  
VILLARROEL

200-0000-009

Ejecutado = Bs.- 112.300,00



ESTUFA DE CULTIVO



AUTOCLAVE



PURIFICADOR DE AGUA

# RENDICIÓN PÚBLICA DE CUENTAS INICIAL 2024

(De Enero al 30 de Junio)



GOBIERNO AUTÓNOMO MUNICIPAL  
DE PUERTO VILLARROEL

## EQUIPAMIENTO DE RED MUNICIPAL DE SALUD

### C.S. VALLE SACTA

Ejecutado

Bs.- 81.400,00



# RENDICIÓN PÚBLICA DE CUENTAS INICIAL 2024

(De Enero al 30 de Junio)



## EQUIPAMIENTO DE RED MUNICIPAL DE SALUD C.S. TAMBORADA

Ejecutado: Bs.- 41.237,00



# RENDICIÓN PÚBLICA DE CUENTAS INICIAL 2024

(De Enero al 30 de Junio)



## EQUIPAMIENTO DE RED MUNICIPAL DE SALUD C.S. VALLE HERMOSO

**Ejecutado: Bs.- 290.000,00**





# RENDICIÓN PÚBLICA DE CUENTAS INICIAL 2024

(De Enero al 30 de Junio)



## EQUIPAMIENTO DE RED MUNICIPAL DE SALUD CONSULTORIO VECINAL VILLA SAN PABLO

**Ejecutado: Bs.- 42.150,00**



### EQUIPAMIENTO DE RED MUNICIPAL DE SALUD 200-0000-009

**Inicial: 100.000,00**

**Saldo caja banco: 1.181.851,09**

**Ejecutado: Bs.- 1.017.987,00**

**Saldo: BS.- 163.864,09**

**Ejecución: 87%**

# RENDICIÓN PÚBLICA DE CUENTAS INICIAL 2024

(De Enero al 30 de Junio)



## FORTALECIMIENTO PROGRAMA BONO JUANA AZURDUY



**Inicial:** 10.000,00

**Ejecutado:** Bs. 8.405,00

**Saldo:** BS.- 1.595,00

**Ejecución:** 95%



# RENDICIÓN PÚBLICA DE CUENTAS INICIAL 2024

(De Enero al 30 de Junio)



**SERVICIOS DE SALUD UNIVERSAL Y GRATUITO SUS**

**200-0000-099**

**MEDICAMENTOS, INSUMOS Y REACTIVOS**



# RENDICIÓN PÚBLICA DE CUENTAS INICIAL 2024

(De Enero al 30 de Junio)



## SERVICIOS DE SALUD UNIVERSAL Y GRATUITO SUS MEDICAMENTOS, INSUMOS Y REACTIVOS



# RENDICIÓN PÚBLICA DE CUENTAS INICIAL 2024

(De Enero al 30 de Junio)

## SERVICIOS DE SALUD UNIVERSAL Y GRATUITO SUS

## MEDICAMENTOS, INSUMOS Y REACTIVOS



# RENDICIÓN PÚBLICA DE CUENTAS INICIAL 2024

(De Enero al 30 de Junio)



## SERVICIOS DE SALUD UNIVERSAL Y GRATUITO SUS

ADQUISICIÓN DE SUPLEMENTO CARMELO

Ejecutado: Bs.- 299.914,45



# RENDICIÓN PÚBLICA DE CUENTAS INICIAL 2024

(De Enero al 30 de Junio)



## SERVICIOS DE SALUD UNIVERSAL Y GRATUITO SUS

**Inicial:** 2.155.941,20

**Ejecutado:** Bs.- 1.348.110,80

**Saldo:** BS.- 807.830,40

**Ejecución:** 70%



# RENDICIÓN PÚBLICA DE CUENTAS INICIAL 2024

## (De Enero al 30 de Junio)



# PARTIDAS PROGRAMÁTICAS

| CATEGORIA PROGRAMÁTICA |      |    | DESCRIPCIÓN   | PRESUPUESTO VIGENTE | PRESUPUESTO EJECUTADO AL 30 DE JUNIO                     |
|------------------------|------|----|---|---------------------|--|
| 200                    | 0000 | 01 | FUNCIONAMIENTO CENTROS DE SALUD   | 934.223,00          | 678.698,88<br>Déficit                                    |
| 200                    | 0000 | 02 | FORTALECIMIENTO DE RECURSOS HUMANOS DE SECTOR SALUD                         | 4.431.978,00        | 4.431.978,00<br>Déficit: 414.000,00                      |
| 200                    | 0000 | 03 | PROGRAMA DESNUTRICIÓN CERO  | 300.000,00          | 299.979,60   |
| 200                    | 0000 | 04 | PROGRAMAS NACIONALES - ENFERMEDADES TRANSMISIBLES                           | 30.000,00           | 12.500,00  |
| 200                    | 0000 | 05 | PROMOCIÓN DE LA SALUD - ENFERMEDADES NO TRANSMISIBLES                       | 30.000,00           | 25.448,00  |
| 200                    | 0000 | 06 | MANTENIMIENTO Y REPARACIÓN DE EQUIPOS BIOMÉDICOS DEL SECTOR SALUD           | 75.000,00           | 10.500,00  |
| 200                    | 0000 | 07 | MANTENIMIENTO Y REPARACIÓN DE AMBULANCIAS, MOTOS Y SEGUROS DEL SECTOR SALUD | 100.000,00          | 77.632,00  |
| 200                    | 0000 | 08 | REFACCIÓN, MANTENIMIENTO INFRAESTRUCTURA DE ESTABLECIMIENTOS DE SALUD       | 300.000,00          | 300.000,00   |
| 200                    | 0000 | 09 | EQUIPAMIENTO RED MUNICIPAL DE SALUD   | 100.000,00          | Saldo caja banco 1.181.851,09<br>Ejecutado: 1.017.987,00 |
| 200                    | 0000 | 10 | FORTALECIMIENTO PROGRAMA SAFCI MI SALUD                                     | 20.000,00           | -  |
| 200                    | 0000 | 11 | FORTALECIMIENTO PROGRAMA BONO JUANA AZURDUY                                 | 10.000,00           | 8.405,00   |
| 200                    | 0000 | 16 | FORTALECIMIENTO A FERIAS DE SALUD   | 50.000,00           | 25,000,00  |
| 200                    | 0000 | 99 | SERVICIOS DE SALUD UNIVERSAL Y GRATUITA - SUS                               | 2.155.941,20        | 1.348.110,80   |

**TOTAL EJECUCIÓN 70%**



# RENDICIÓN PÚBLICA DE CUENTAS INICIAL 2024 (De enero al 30 de junio)



## UNIDAD DE EDUCACION



# RENDICIÓN PÚBLICA DE CUENTAS INICIAL 2024 (De enero al 30 de junio)



## APOYO A LA ADMINISTRACIÓN DEL SECTOR EDUCACIÓN

210-0000-02

CONTRATACIÓN DE 10 PROFESORES  
CONSULTORES EN LINEA

**Inicial:** Bs.- 390.450,00

**Ejecutado:** Bs.- 255.360,00

**Saldo:** Bs.- 135.090



# RENDICIÓN PÚBLICA DE CUENTAS INICIAL 2024 (De enero al 30 de enero)



## PROGRAMA POST ALFABETIZACIÓN 210-0000-08



### CONTRATACIÓN 1 CONSULTOR EN LINEA PARA EL PROGRAMA DE POST - ALFABETIZACION

**Inicial:** Bs.- 42.180,00  
**Ejecutado:** Bs.- 37.950,00  
**Saldo:** Bs.- 4.200,00



# RENDICIÓN PÚBLICA DE CUENTAS INICIAL 2024 (De enero al 30 de junio)



## EQUIPAMIENTO MOBILIARIO EN UNIDADES EDUCATIVAS

210-0000-11

ADQUISICION DE  
MOBILIARIO Y PIZARRAS  
PARA LAS UNIDADES  
EDUCATIVAS DEL MUNICIPIO  
DE PUERTO VILLARROEL  
GESTION 2024

**Inicial:** Bs.- 400.000,00

**Ejecutado:** Bs.- 325.690,00

**Saldo:** Bs.- 74.310,00

### UNIDADES EDUCATIVAS BENEFICIARIAS

1. EBEN-EZER MAÑANA
2. EBENEZER TARDE
3. TEC HUMANISTICO  
HERNAN SILES
4. ISRAEL
5. 2 DE MARZO
6. SAN ANTONIO
7. GUALBERTO VILLARROEL
8. JUAN PABLO II
9. MARISCAL DE AYACUCHO
10. TORIBIO CLAURE
11. CEA PLURINACIONAL
12. CHASQUIS
13. SANTA FE
14. SAN JUAN DE DIOS
15. BELLO HORIZONTE
16. MARCELO QUIROGA SANTA  
CRUZ
17. BOLIVIA MARIA AYMA
18. VALLE CENTRAL
19. 1RO DE MAYO B
20. CORNELIO SAAVEDRA



# RENDICIÓN PÚBLICA DE CUENTAS INICIAL 2024 (De enero al 30 de junio)

## PROMOCIÓN AL ACCESO Y PERMANENCIA ESCOLAR – DESAYUNO ESCOLAR

210-0000-04



**BENEFICIA:** 84 unidades educativas un total de 20.731 estudiantes en el municipio de puerto Villarroel.

**Ración líquida**

- Yogurt probiótico
- Leche saborizada
- Leche chocolatada

- Bebida láctea
- Leche con avena
- Miel de abeja

**Ración sólida**

- Galleta
- Queque pan
- Hojuelas de papa y camote

- Cereales extruidos
- Barra de quinua

**Monto del Contrato: Bs.- 2.999.158,20**



# RENDICIÓN PÚBLICA DE CUENTAS INICIAL 2024 (De enero al 30 de junio)



## FUNCIONAMIENTO SECTOR EDUCACIÓN 210-0000-01



ADQUISICION DE  
INSECTICIDAS PARA LA  
FUMIGACIÓN EN LAS  
UNIDADES EDUCATIVAS

**Ejecutado:**  
**Bs.- 10.800, 00**

SERVICIO DE LIMPIEZA DE  
POZOS SEPTICOS EN  
UNIDADES EDUCATIVAS

**Ejecutado:**  
**Bs.- 39.710,00**



# RENDICIÓN PÚBLICA DE CUENTAS INICIAL 2024

(De enero al 30 de junio)



## REFACCIÓN Y MANTENIMIENTO DE UNIDADES EDUCATIVAS

210-0000-10



| DETALLE   | COSTO     |
|---|-----------|
| REFACCION CUBIERTA DE TEJA ONDULADA U. E. JOSE MARIA LINARES D-7        | 47.631,00 |
| PROV. DE MATERIALES PARA GRADERIAS Y CUBIERTA U. E. BOLIVIANO JAPONES - | 54.054,20 |



# RENDICIÓN PÚBLICA DE CUENTAS INICIAL 2024

## (De enero al 30 de junio)



| DETALLE  | COSTO     |
|--|-----------|
| PROVISION DE MATERIALES CONST. GRADERIAS Y ALEROS DE CUBIERTA METALICA U. E. SAN PEDRO - D 6 | 24.107,20 |
| PROVISION DE MATERIALES CONST. 2 AULAS U. E. VILLA IMPERIAL - D 7                            | 32.725,30 |
| PROV. DE MATERIALES PARA RECARPETADO DE U.E. SAN JORGE D-5                                   | 19.116,00 |





# RENDICIÓN PÚBLICA DE CUENTAS INICIAL 2024 (De enero al 30 de junio)



| DETALLE  | COSTO     |
|--|-----------|
| PROVISION DE MATERIALES PARA LA CONST. MURO PERIMETRAL U. E. PAPA FRANCISCO -D 7                               | 88.308,60 |
| PROVISION DE MATERIALES PARA ARCOS METALICOS U.E. ALTO SAN PABLO - D 2   | 7.997,00  |
| PROVISION DE MATERIALES U. E. JOSE CARRASCO- D 6   | 16.413,00 |
| PROVISION DE MATERIALES PARA LA U. E. SAJTA PALMAR Y U. E. VILLA NUEVA   | 16.232,00 |
| PROVISION DE MATERIALES BATERIA DE BAÑOS NIVEL INICIAL U. E. SIMON BOLIVAR Y PALACIOS - D 6                    | 25.047,00 |
| PROVISION DE MATERIALES PARA REFACCIÓN DE TECHOS DE LA U. E. CORNELIO SAAVEDRA, VALLE CENTRAL Y BUENAS NUEVAS. | 18.032,00 |
| PROVISION DE MATERIALES PARA CONSTRUCCION DE MURO PERIMETRAL CON MALLA OLIMPICA U. E. VIDAL DURAN - D 8        | 65.749.60 |
| PROVISION DE MATERIALES PARA CUBIERTA DE TINGLADO U.E. PARAISO - D 14  | 61.734.60 |



# RENDICIÓN PÚBLICA DE CUENTAS INICIAL 2024 (De enero al 30 de junio)



| DETALLE   | COSTO     |
|---|-----------|
| ADQUISICIÓN DE CAJAS DE PLASTICO PARA EL MANEJO Y TRASLADO DE MEDICAMENTOS EN LOS JUEGOS ESTUDIANTILES NIVEL SECUNDARIO   | 3.300,00  |
| ADQUISICION DE PINTURAS PARA CAMPOS DEPORTIVOS DE LAS SUB SEDES DE LOS JUEGOS DEPORTIVOS ESTUDIANTILES  | 65.000,00 |
| ADQUISICION DE MATERIALES ELECTRICOS Y ACCESORIOS PARA EL MANTENIIMEINTO Y REPARACION DE REFLECTORES DE COLISEOS Y CANCHAS POLIFUNCIONALES DEL MUNICIPIO DE PUERTO VILLARROEL | 41.575,00 |
| ADQUISICION DE ACCESORIOS ELECTRICOS PARA UNIDADES EDUCATIVAS – SUB - SEDES DE LOS JUEGOS DEPORTIVOS ESTUDIANTILES  | 33.744,00 |



# RENDICIÓN PÚBLICA DE CUENTAS INICIAL 2024 (De enero al 30 de junio)



## ADQUISICIÓN DE MATERIALES DE REFACCION, MANTENIMIENTO Y CONSTRUCCION PARA LAS UNIDADES EDUCATIVAS SUB SEDES DE LOS JUEGOS ESTUDIANTILES - FASE REGIONAL



| DETALLE   | COSTO      |
|---|------------|
| PROVISION DE MATERIALES DE REFACCION PARA LAS CANCHAS DE LA U. E. HERNAN SILES Y U. E. JUAN PABLO II                              | 38.494,00  |
| ADQUISICIÓN DE TABLEROS Y MATERIAL DE FRACCIÓN PARA ARCOS DE LA U. E. JUAN PABLO II Y SAN LORENZO                                 | 15.640,00  |
| ADQUISICIÓN DE TABLEROS Y MATERIAL DE REFACCIÓN PARA ARCOS METALICOS DE LAS UNIDADES EDUCATIVAS TORIBIO CLAURE MONTAÑO Y LIBERTAD | 9.284,00   |
| PROVISION DE MATERIALES PARA GRADERIAS Y CUBIERTA METALICA CANCHA DE FUTBOL U. E. JUANA AZURDUY Y EVO MORALES AYMA D-6            | 183.398,70 |
| PROVISION DE MATERIALES PARA GRADERÍAS Y CUBIERTA METÁLICA CANCHA DE FUTBOL U. E. TORIBIO CLAURE - D 5                            | 183.398,70 |



# RENDICIÓN PÚBLICA DE CUENTAS INICIAL 2024

(De enero al 30 de junio)



## ADQUISICIÓN DE MATERIALES DE REFACCION Y MANTENIMIENTO DE BAÑOS PARA LAS UNIDADES EDUCATIVAS SUB SEDES DE LOS JUEGOS ESTUDIANTILES FASE REGIONAL

|   |           |
|---|-----------|
| REFACCION Y MANTENIMIENTO BATERIA DE BAÑOS U.E. HERNAN SILES - D 10                                 | 49.058,59 |
| PROVISION DE MATERIALES DE REFACCION PARA LA U. E. JUANA AZURDUY Y U. E. MARCELO QUIROGA SANTA CRUZ | 32.424,30 |
| PROVISION DE MATERIALES PUERTAS DE MADERA PARA LA U.E. ISRAEL -D 13                                 | 6.057,00  |
| PROVISION DE MATERIALES PARA REFACCION DE BAÑOS U. E. LIBERTAD D-6                                  | 14.857,00 |
| ADQUISICIÓN DE 2 BOMBAS DE AGUA PARA LA UNIDAD EDUCATIVA "VALLE TUNARI"- D 8                        | 3.200,00  |



# RENDICIÓN PÚBLICA DE CUENTAS INICIAL 2024

(De enero al 30 de junio)



## PRESUPUESTO PARA FUNCIONAMIENTO DE LA UNIDAD DE EDUCACIÓN

| APERTURA PROGRAMÁTICA  |       |    | DESCRIPCIÓN   | PRESUPUESTO INICIAL | PRESUPUESTO EJECUTADO DE ENERO AL 30 JUNIO 2024 |
|--|-------|----|---|---------------------|---|
| 210  | 00000 | 01 | Funcionamiento Sector Educación                               | 1.062.000,00        | 684.622,00                                      |
| 210  | 00000 | 02 | Apoyo a la Administración del Sector de Educación 5º Sección. | 390.450,00          | 255.360,00                                      |
| 210  | 00000 | 04 | Promoción al acceso y permanencia escolar: (Desayuno Escolar) | 3.000.000,00        | 2.999.158,20                                    |
| 210  | 00000 | 08 | Programa - Post Alfabetización Alternativa                    | 42.180,00           | 37.950,00                                       |
| 210  | 00000 | 10 | Mantenimiento de Unidades Educativa 5º Sección                | 1.100.000,00        | 551.829,26                                      |
| 210  | 00000 | 11 | Equipamiento Mobiliario en Unidades Educativas 5º Sección.    | 400.000,00          | 325.690,00                                      |
| 210  | 00000 | 13 | Equipamiento BTH Unidades Educativas                          | 100.000,00          | 47.000,00                                       |
| <b>PORCENTAJE DE EJECUCION DEL 1 DE ENERO AL 30 DE JUNIO</b> |       |    |   |                     | <b>70%</b>                                      |

# RENDICIÓN PÚBLICA DE CUENTAS INICIAL 2024 (De enero al 30 de junio)



## UNIDAD DE DEPORTES



# RENDICIÓN PÚBLICA DE CUENTAS INICIAL 2024 (De enero al 30 de junio)



## ADQUISICION DE MATERIALES DE ENTRENAMIENTOS Y COMPETICIONES DEPORTIVAS



Adquisición de balones deportivos para futbol y futsal, material de preparación física para las diferentes disciplinas

**Costo total:** Bs.- 45.720,00

# RENDICIÓN PÚBLICA DE CUENTAS INICIAL 2024 (De enero al 30 de junio)



## ADQUISICION DE TROFEOS Y MEDALLAS DEPORTIVAS PARA DIFERENTES EVENTOS DEPORTIVOS



Adquisición de trofeos y medallas para desarrollos deportivos, en sus distintas disciplinas deportivas.

**Costo total: Bs.- 52.036,00**





# RENDICIÓN PÚBLICA DE CUENTAS INICIAL 2024 (De enero al 30 de junio)



## ADQUISICION DE INDUMENTARIAS DEPORTIVAS PARA NUESTROS DEPORTISTAS Y ATLETAS

Adquisición de  
indumentaria deportiva  
para escuelas  
municipales, carrera  
pedestre 10K y juegos  
deportivos estudiantiles



**Costo total:**  
**Bs.- 269.359,36**



# RENDICIÓN PÚBLICA DE CUENTAS INICIAL 2024 (De enero al 30 de junio)



# RENDICIÓN PÚBLICA DE CUENTAS INICIAL 2024 (De enero al 30 de junio)



## CONTRATACION DE PERSONAL DE ENTRENADORES, ESMUDES Y SERENOS



- ❖ Contratación de personal consultor en línea sereno estadio Nro. 1 y 2
- ❖ Contratación de personal en línea sereno coliseo de Ivirgarzama Nro. 1
- ❖ Contratación de personal tec. Mantenimiento canchas deportivas
- ❖ Tec. Coordinador de deportes
- ❖ Contratación de personal entrenador de baloncesto y voleibol
- ❖ Contratación de personal entrenador fustal
- ❖ Contratación de personal entrenador de futbol de divisiones menores damas
- ❖ Contratación de personal entrenador de futbol de divisiones menores varones
- ❖ Contratación de personal entrenador atletismo
- ❖ Contratación de personal de esmude gestión 2024

**Costo total: Bs.- 575.645,00**



# RENDICIÓN PÚBLICA DE CUENTAS INICIAL 2024 (De enero al 30 de junio)



ADQUISICION DE MATERIALES DE CONSTRUCCION, SERVICIOS, INSUMOS  
QUIMICOS, ACCESORIOS Y REPUESTOS PARA GARANTIZAR LAS  
DIFERENTES ACTIVIDADES DEPORTIVAS



# RENDICIÓN PÚBLICA DE CUENTAS INICIAL 2024 (De enero al 30 de junio)



# RENDICIÓN PÚBLICA DE CUENTAS INICIAL 2024 (De enero al 30 de junio)

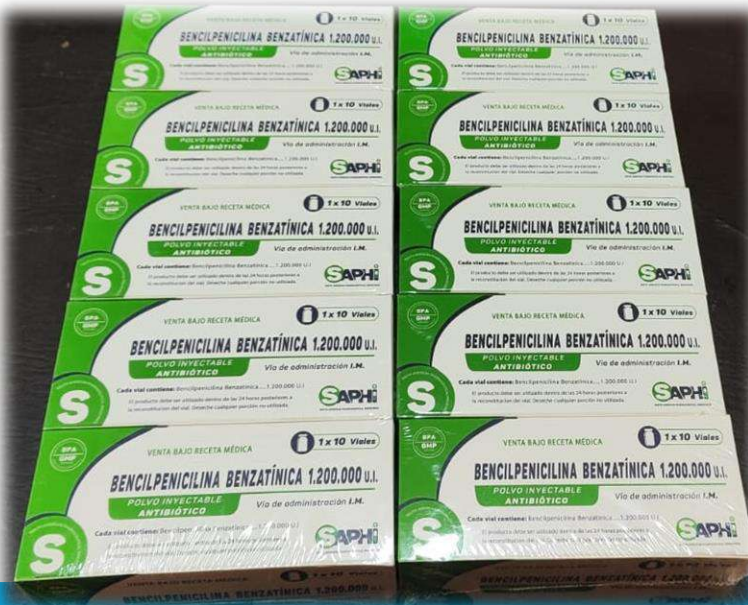

# RENDICIÓN PÚBLICA DE CUENTAS INICIAL 2024 (De enero al 30 de junio)



Adquisición de materiales para refacción, herramientas y otros para garantizar escenarios deportivos para el desarrollo de actividades deportivas.

**Costo total:** Bs.- 691.819,00



# RENDICIÓN PÚBLICA DE CUENTAS INICIAL 2024 (De enero al 30 de junio)



## APERTURAS PROGRAMATICAS PARA FUNCIONAMIENTO DE LA UNIDAD DE DEPORTES

| APERTURA PROGRAMÁTICA                  |       |     | DESCRIPCIÓN   | PRESUPUESTO INICIAL | PRESUPUESTO EJECUTADO AL 30 JUNIO 2024 |
|--|-------|-----|---|---------------------|--|
| 220                                    | 00000 | 001 | Fomento a las actividades Deportivos 5ta Sección                    | 1.204.147           | 981.926                                |
| 220                                    | 00000 | 002 | Funcionamiento de las Escuelas Municipales de Deportes 5ta. Sección | 585.000             | 575.645                                |
| 220                                    | 00000 | 004 | Juegos estudiantiles nivel primario y secundario                    | 150.000             | 84.000                                 |
| PORCENTAJE DE EJECUCION AL 30 DE JUNIO |       |     |   |                     | 77%                                    |



# RENDICIÓN PÚBLICA DE CUENTAS INICIAL 2024

(De enero al 30 de Junio)



## UNIDAD DEFENSORÍA DE LA NIÑEZ Y ADOLESCENCIA



| APERTURA PROGRAMÁTICA                  |      |     | PRESUPUESTO INICIAL | PRESUPUESTO EJECUTADO AL 30 DE JUNIO DE 2024 |
|--|------|-----|---------------------|--|
| 260                                    | 0000 | 001 | 287.169,00          | 129.422,18                                   |
| PORCENTAJE DE EJECUCION AL 30 DE JUNIO |      |     |                     | 40.60%                                       |

# RENDICIÓN PÚBLICA DE CUENTAS INICIAL 2024

(De enero al 30 de Junio)

## REGISTRO DE CASOS ATENDIDOS EN LAS DIFERENTES TIPOLOGÍAS

Como ser: Orientación integral, asistencia familiar, extravió de NNA, problemas de conducta, abandono de NNA, Irresponsabilidad paterna o materna y demás tipologías.

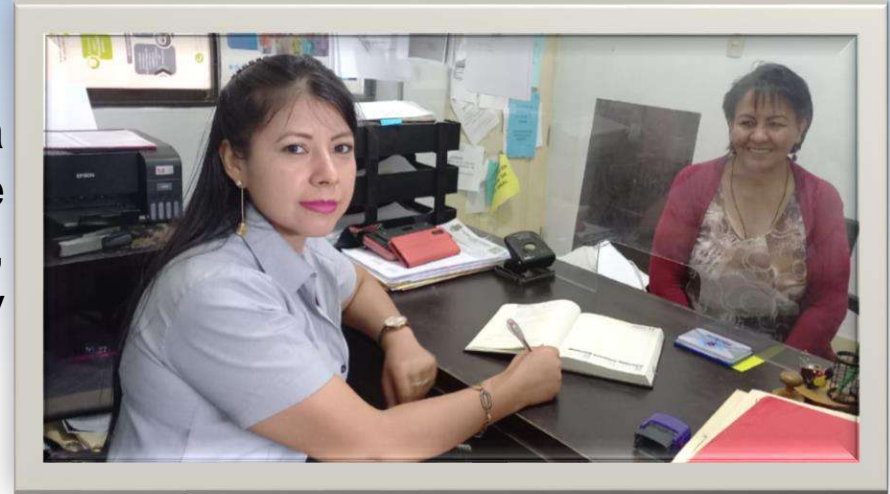

Total de enero – junio: **815 CASOS REGISTRADOS (SID)**

### DESCRIPCIÓN:

- ❖ **326 Acuerdos, actas, solicitudes para filiación** entre otros tipologías, expedidos.
- ❖ **23 autorizaciones de viaje, otorgados.**
- ❖ Realización de **valoraciones y entrevistas psicológicas**, total general = 81
- ❖ Realización de **informes Social a requerimientos fiscal y juzgados**, total general = 84



# RENDICIÓN PÚBLICA DE CUENTAS INICIAL 2024

(De enero al 30 de Junio)

## DENUNCIAS ANTE EL MINISTERIO PÚBLICO

| TIPOLOGIA                                       | ENERO A JUNIO |
|---|---------------|
| Violación de infante niña ,<br>niño adolescente | 6             |
| Violación                                       | 3             |
| Abuso sexual                                    | 11            |
| Violencia Intrafamiliar                         | 1             |
| Corrupción de menores                           | 2             |
| Asesinato                                       | 1             |
| Robo  | 2             |
| <b>TOTAL</b>                                    | <b>26</b>     |

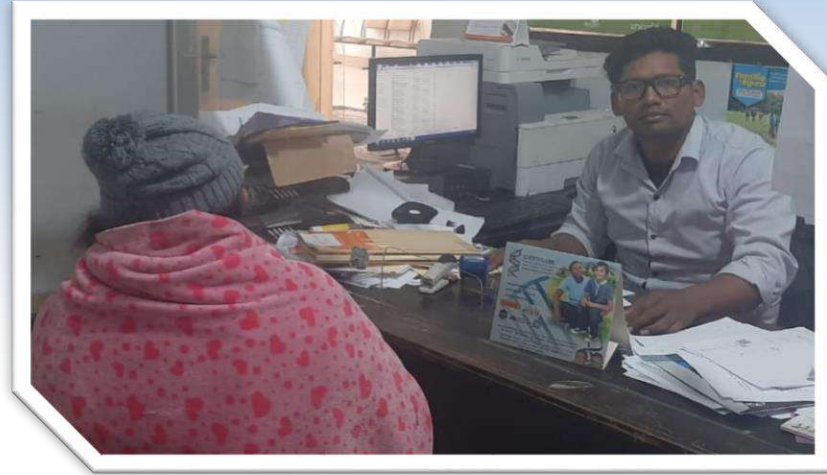

| DETENCION<br>DOMICILIARIA | DETENCION<br>PREVENTIVA | ETAPA<br>PRELIMINAR | TOTAL |
|---------------------------|-------------------------|---------------------|-------|
| 2                         | 14                      | 10                  | 26    |

## DEMANDAS ANTE EL JUZGADO DE FAMILIA



| TIPOLOGIA                              | ENERO A JUNIO |
|--|---------------|
| Asistencia Familiar                    | 15            |
| Homologación de Asistencia<br>Familiar | 32            |
| <b>TOTAL</b>                           | <b>47</b>     |

# RENDICIÓN PÚBLICA DE CUENTAS INICIAL 2024

(De enero al 30 de Junio)

## SE REALIZO FERIAS EDUCATIVAS A NIVEL INTERINSTITUCIONAL



- ❖ Valle Sajta:1
  - ❖ Ivirgarzama 2
- TOTAL: 3 ferias**



# RENDICIÓN PÚBLICA DE CUENTAS INICIAL 2024

(De enero al 30 de Junio)

## OPERATIVOS DE CONTROL EN LUGARES DE EXPENDIO DE BEBIDAS ALCOHOLICAS Y LENOSINIOS

Se realizo 7  
operativos de control  
a los diferentes  
locales, rockolas,  
discotecas,  
discotecas,  
Karaoke, lenocinios.  
**EN COORDINACION  
INTERINSTITUCIONAL**



# RENDICIÓN PÚBLICA DE CUENTAS INICIAL 2024

(De enero al 30 de Junio)



## SEGUIMIENTO DE CASOS EN CENTROS DE ACOGIDA, DOMICILIOS A LAS NIÑAS NIÑOS Y ADOLESCENTES



Niñas, Niños y Adolescentes en primera instancia que fueron rescatados por el personal de la defensoría  
Seguimiento en internados o centros de acogida



**POBLACIÓN BENEFICIADA:**  
Niñas, Niños o adolescentes del Municipio de Puerto Villarroel.



# RENDICIÓN PÚBLICA DE CUENTAS INICIAL 2024

## PATROCINIO LEGAL A MENORES INFRACTORES, Y TALLERES DE PREVENCIÓN



- Por la tipología portación y micro trafico de sustancias controladas.

Instructivo IT/VER  
N° 046/2022  
Viceministerio de  
Educación



# RENDICIÓN PÚBLICA DE CUENTAS INICIAL 2024

(De enero al 30 de Junio)



## TALLERES A PADRES DE FAMILIA Y ESTUDIANTES



- ✓ Violencia contra la niñez y adolescencia.
- ✓ Derechos y deberes de los niños.
- ✓ Procedimiento de atención de casos en las DNA.
- ✓ Prevención de embarazos en adolescentes .

**TOTAL: 17 talleres**





# RENDICIÓN PÚBLICA DE CUENTAS INICIAL 2024

(De enero al 30 de Junio)

## SOCIALIZACIÓN DE LOS DERECHOS DE LAS NIÑAS, NIÑOS Y ADOLESCENTES



**17 ACTIVIDADES DE  
SOCIALIZACIÓN DE  
RESPECTO  
A LOS DERECHOS DE  
NIÑAS, NIÑOS Y  
ADOLESCENTES  
EN LOS DIFERENTES  
DISTRITOS**



# RENDICIÓN PÚBLICA DE CUENTAS INICIAL 2024

(De enero al 30 de Junio)



## COORDINACIÓN A NIVEL INTERINSTITUCIONAL

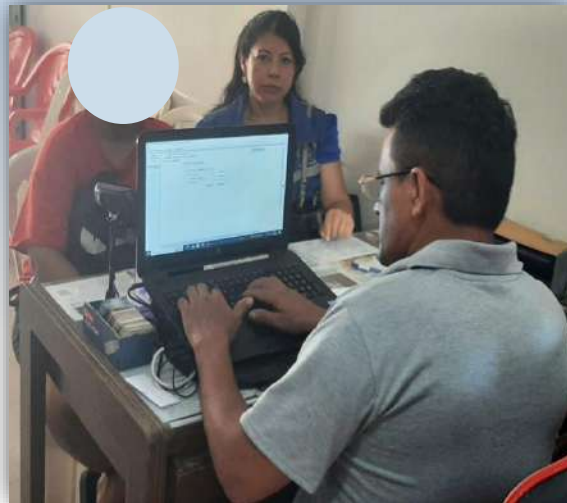

**Solicitud y acompañamiento por el personal de la DNA a oficinas de:**

- **SEGIP** a fin de obtención de cedula de identidad.
- **SERECI** para la emisión de certificados de nacimiento.
- **HCI**, obtención de certificado de nacido vivo ante perdida, y/o seguimiento de casos.



# RENDICIÓN PÚBLICA DE CUENTAS INICIAL 2024

(De enero al 30 de Junio)



## DENUNCIAS ANTE EL MINISTERIO PÚBLICO CON SENTENCIA

| TIPOLOGIA                                  | ENERO A JUNIO |
|--|---------------|
| Violación de infante niña niño adolescente | 6             |
| Violación                                  | 2             |
| Abuso sexual                               | 5             |
| Estupro                                    | 1             |
| <b>TOTAL</b>                               | <b>14</b>     |



## MENORES INFRACTORES CON SENTENCIA



| TIPOLOGIA                                  | ENERO A JUNIO |
|--|---------------|
| Violación de infante niña niño adolescente | 4             |
| Abuso sexual                               | 1             |
| <b>TOTAL</b>                               | <b>5</b>      |

**TOTAL  
CASOS CON  
SENTENCIA  
19**

# RENDICIÓN PÚBLICA DE CUENTAS INICIAL 2024

(De enero al 30 de Junio)



## DEMANDAS ANTE EL JUZGADO DE INSTRUCCIÓN CAUTELAR DE LA NIÑEZ Y ADOLESCENCIA CON SENTENCIA

| TIPOLOGIA                                | ENERO A JUNIO |
|--|---------------|
| Extinción de autoridad materna y paterna | 2             |
| Acogida Circunstancial                   | 5             |
| Acogida Legal                            | 5             |
| Guarda                                   | 1             |
| Filiación Judicial                       | 4             |
| <b>TOTAL</b>                             | <b>17</b>     |



# RENDICIÓN PÚBLICA DE CUENTAS INICIAL 2024

(De Enero al 30 de Junio)

## TRABAJO COMUNITARIO DE EMBOLSADO DE SUSTRATO PARA PLANTINES ORNAMENTALES EN EL VIVERO MUNICIPAL, CON AUTORIZACION DE SUS PADRES



| TIPOLOGIA   | CANTIDAD                           |
|---|------------------------------------|
| Menores de edad encontrados en lugares de expendio de bebidas alcohólicas | 5.500 bolsitas con sustrato        |
| Problemas de conducta   | 1.500 bolsitas con sustrato        |
| <b>TOTAL</b>  | <b>7.000 bolsitas con sustrato</b> |



# RENDICIÓN PÚBLICA DE CUENTAS INICIAL 2024

(De Enero al 30 de Junio)



## UNIDAD DE SERVICIOS LEGALES INTEGRALES MUNICIPALES



# RENDICIÓN PÚBLICA DE CUENTAS INICIAL 2024

(De Enero al 30 de Junio)

## CASOS ATENDIDOS EN SLIM-GENERO, ADULTO MAYOR Y PERSONAS CON DISCAPACIDAD

| TIPOLOGIA                                 | CANTIDAD          |
|---|-------------------|
| Violencia física                          | 116               |
| Violencia Psicológica                     | 232               |
| Violencia en la familia                   | 123               |
| Violencia Patrimonial y económica         | 49                |
| Violencia sexual                          | 6                 |
| Violencia contra Dignidad, honra y nombre | 3                 |
| Atención a Adultos Mayores                | 30                |
| Atención a Personas con Discapacidad      | 39                |
| Orientación Integral                      | 69                |
| <b><u>TOTAL</u></b>                       | <b><u>661</u></b> |



# RENDICIÓN PÚBLICA DE CUENTAS INICIAL 2024

(De Enero al 30 de Junio)

## DENUNCIAS PRESENTADAS ANTE LA FISCALÍA



- Violencia física = 11
- Violencia Psicológica = 13
- Violación = 3
- Lesiones graves y leves: 3
- Tentativa de feminicidio: 0

**TOTAL DENUNCIAS PRESENTADAS: 30**





# RENDICIÓN PÚBLICA DE CUENTAS INICIAL 2024

(De Enero al 30 de Junio)



## ESTADO DE DENUNCIAS INTERPUESTAS ANTE EL MINISTERIO PÚBLICO



| TIPOLOGIA               | TOTAL CASOS | DETENCION DOMICILIARIA | CONCILIACION | ETAPA PRELIMINAR |
|-------------------------|-------------|------------------------|--------------|------------------|
| Violencia física        | 11          | 4                      |              | 7                |
| Violencia Psicológica   | 13          | 3                      | 1            | 9                |
| Violación               | 3           | 1                      |              | 2                |
| Lesiones Graves y Leves | 3           | 0                      | 1            | 2                |
| <b>TOTAL:</b>           | <b>30</b>   | <b>8</b>               | <b>2</b>     | <b>20</b>        |



# RENDICIÓN PÚBLICA DE CUENTAS INICIAL 2024

(De Enero al 30 de Junio)



## DEMANDAS PRESENTADAS ANTE EL JUZGADO

- Divorcio: 1
- Comprobación de Unión Conyugal y Desvinculación Conyugal: 1
- Asistencia Familiar para personas con Discapacidad y Adulto Mayor: 3

**TOTAL DEMANDAS PRESENTADAS: 5**



# RENDICIÓN PÚBLICA DE CUENTAS INICIAL 2024

(De Enero al 30 de Junio)



## INFORMES PSICOLÓGICOS

- ❖ A requerimiento Fiscal: 49
- ❖ Con orden judicial: 2
- ❖ A requerimiento área legal: 28
- ❖ Informe de seguimiento terapéutico: 5
- ❖ Apoyo Interinstitucional: 4
- ❖ Notas de inasistencia: 22

**TOTAL INFORMES:**  
**110**



## INFORMES SOCIALES

- ❖ A requerimiento Fiscal: 75
- ❖ Seguimiento social: 10
- ❖ Con orden judicial: 2
- ❖ A requerimiento área legal: 14
- ❖ Apoyo Interinstitucional: 4
- ❖ Viviendas Sociales: 5
- ❖ Notas de inasistencia: 37
- ❖ Informe de acompañamiento: 4

**TOTAL INFORMES:**  
**151**

# RENDICIÓN PÚBLICA DE CUENTAS INICIAL 2024

(De Enero al 30 de Junio)



## ACTIVIDADES REALIZADAS CON PERSONAS ADULTOS MAYORES

- Seguimiento a Adultos Mayores en casos de abandono o violencia.
- Gestión y coordinación para el entierro de Adultos Mayores.
- Socialización de la Ley N° 369 Diferentes distritos.
- Participación en el campeonato de futbol de los Adultos Mayores del Municipio de Entre Ríos.
- Atención de casos de adulto mayor.



# RENDICIÓN PÚBLICA DE CUENTAS INICIAL 2024

(De Enero al 30 de Junio)



## CONSTRUCCIÓN DE BATERÍA DE BAÑOS PARA LOS ADULTOS MAYORES

- ❑ Construcción de obra complementación de tanque séptico para la SEDE de adultos mayores con un monto de: **Bs.- 19.966,00**
- ❑ Construcción machón de medidor monofásico en la sede de adultos mayores con un monto de: **Bs.- 4.958,00**



# RENDICIÓN PÚBLICA DE CUENTAS INICIAL 2024

(De Enero al 30 de Junio)

## ACTIVIDADES REALIZADAS EN CONTRA DE LA VIOLENCIA HACIA LA MUJER

- ❑ Marcha por el día internacional contra la violencia hacia la mujer (plaza 2 de Agosto-Ivirgarzama)
- ❑ Agasajo a las madres del Municipio de Puerto Villarroel.
- ❑ Talleres, socializaciones de la Ley N° 348 en los diferentes distritos del Municipio de Puerto Villarroel.
- ❑ TOTAL: 6 TALLERES



# RENDICIÓN PÚBLICA DE CUENTAS INICIAL 2024

(De Enero al 30 de Junio)



## INICIO DEL CURSOS DE COSTURA INDUSTRIAL EN EL MUNICIPIO DE PUERTO VILLARROEL



- Federación Carrasco:63
- Central Unificada: 20
- Central Senda VI: 24
- Central Valle Ivirza: 27
- Central Valle Hermoso:21
- Central Primero de Mayo: 19

**TOTAL ESTUDIANTES: 174**

# RENDICIÓN PÚBLICA DE CUENTAS INICIAL 2024

(De Enero al 30 de Junio)



## ACTIVIDADES REALIZADAS CON PERSONAS CON DISCAPACIDAD



- ❖ Socialización de la Ley N° 223.
- ❖ Pago de BONO a domicilio a personas con discapacidad.
- ❖ Seguimiento de casos de personas con discapacidad.





# RENDICIÓN PÚBLICA DE CUENTAS INICIAL 2024

(De Enero al 30 de Junio)

## CALIFICACION A PERSONAS CON DISCAPACIDAD



- Feria de carnetización en coordinación con SEDES, SEDEPOS y equipo Carnetización (mes de abril) SE ENTREGO, 33 CARNET DE DISCAPACIDAD.
- Calificación y recalificación a personas con discapacidad un total de 6 personas en el MES de JUNIO.



# RENDICIÓN PÚBLICA DE CUENTAS INICIAL 2024

(De Enero al 30 de Junio)



## UNIDAD DE SLIM - GENERO, ADULTO MAYOR Y PERSONAS CON DISCAPACIDAD

| APERTURA PROGRAMÁTICA  | DESCRIPCION   | PRESUPUESTO VIGENTE | PRESUPUESTO EJECUTADO AL MES DE JUNIO 2024 |
|--|---|---------------------|--|
| 251-0000-092   | Servicios legales Municipales (SLIM) D.S.2145               | 37.415,00           | 28.470,00                                  |
| 25-0000-001  | Funcionamiento de la unidad de genero                       | 534.963,00          | 484.269,00                                 |
| 25-000-002   | Funcionamiento de la oficina de atención al adulto mayor    | 100.000.00          | 88.714,00                                  |
| 25-0000-003  | Funcionamiento de la oficina para personas con discapacidad | 61.600,00           | 22.944,00                                  |
| <b>PORCENTAJE DE EJECUCION DE ENERO A JUNIO GESTION 2024</b> |   |                     | <b>60%</b>                                 |

# RENDICIÓN PÚBLICA DE CUENTAS INICIAL 2024

(De Enero al 30 de Junio)



## UNIDAD DE TURISMO Y CULTURA



# RENDICIÓN PÚBLICA DE CUENTAS INICIAL 2024

(De Enero al 30 de Junio)

## ADQUISICION DE ARCO INFLABLE PARA LA FERIA INTERNACIONAL EXPOSOL 2024 DEL MUNICIPIO DE PUERTO VILLARROEL

**COSTO:**

**Bs.- 13.100,00**



# RENDICIÓN PÚBLICA DE CUENTAS INICIAL 2024

(De Enero al 30 de Junio)



## ADQUISICION DE MATERIAL PARA LA CONSTRUCCION DE LANCHAS Y PINTADO DEL LETRERO DEL RIO ICHILO DE PUERTO VILLARROEL



**COSTO:**  
Bs.- 3.424,00



# RENDICIÓN PÚBLICA DE CUENTAS INICIAL 2024

## (De Enero al 30 de Junio)

### ADQUISICIÓN DE MATERIAL DE DIFUSIÓN

Para promocionar los emprendimientos turísticos comunitarios y trípticos de todos los atractivos turísticos del Municipio.

**COSTO: Bs.- 9.420,00**



### ADQUISICION DE PINTURA PARA PINTADO DEL LETRERO DEL RIO ICHILO

**COSTO:**

**Bs.- 3.424,00**



# RENDICIÓN PÚBLICA DE CUENTAS INICIAL 2024

## (De Enero al 30 de Junio)

### ORGANIZACIÓN DE LA 10MA FERIA DEL PUCHERO Y FESTIVAL DE TAQUIPAYANAKUS Y COMPARSAS AUTOCTONAS



- 1.- El objetivo de la actividad es de revalorizar e impulsar el fomento a la cultura expresada en la gastronomía y tradiciones de nuestro Municipio (poblaciones/sindicatos).
- 2.-Presentación del plato típico puchero carnavalero.
- 3.-Presentación de comparsas autóctonas y taquipayanakus.

**COSTO: Bs.- 18.000,00**

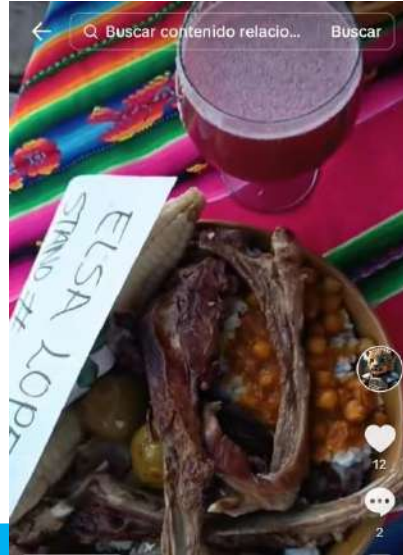

# RENDICIÓN PÚBLICA DE CUENTAS INICIAL 2024

(De Enero al 30 de Junio)



**SERVICIO DE ALQUILER DE SONIDO  
PARA LA REALIZACION DE LA  
FERIA DEL CHICHARRON Y  
CACHARPAYA DEL CARNAVAL EN  
EL DISTRITO DE MARIPOSAS**

- COSTO: Bs. 15.000,00**





# RENDICIÓN PÚBLICA DE CUENTAS INICIAL 2024

(De Enero al 30 de Junio)

## ORGANIZACIÓN DE LA FERIA INTERNACIONAL



**EXPOSOL 2024**  
 100-0000-027  
 Fomento a ferias productivas

**Inicial: 150.000,00**  
**Ejecutado: Bs.-120.000,00**  
**Saldo: BS.- 30.000,00**

|   |                  |
|---|------------------|
| Alquiler de sonido y pantallas Led para los días 12,13 y 14 de abril.   | <b>32.000,00</b> |
| Alquiler de carpas para la feria internacional EXPOSOL 2024   | <b>20.000,00</b> |
| Adquisición de material impreso como ser revista informativa, banners, afiches, pasacalles para publicidad de la feria internacional EXPOSOL 2024 | <b>20.000,00</b> |
| Contratación de grupos musicales: Kami Ayopaya, TK13, Orquesta Juárez, Juveniles del Romance y Encoma, para la feria internacional EXPOSOL 2024   | <b>20.000,00</b> |
| Adquisición de insumos, accesorios y premios para el sector agropecuario en la feria internacional EXPOSOL 2024                                   | <b>20.000,00</b> |
| Adquisición de material eléctrico para garantizar la iluminación en la feria internacional EXPOSOL como en el sector de espectáculos.             | <b>8.000,00</b>  |



# RENDICIÓN PÚBLICA DE CUENTAS INICIAL 2024

(De Enero al 30 de Junio)



## APERTURA DE LA CASETA DE INFORMACION TURISTICA

- Se realizo la reapertura de la caseta de información turística para promocionar los diferentes atractivos turísticos del municipio de Puerto Villarroel.



# RENDICIÓN PÚBLICA DE CUENTAS INICIAL 2024

(De Enero al 30 de Junio)



## ALQUILER DE SONIDO

para diferentes actividades culturales y turísticas del municipio en las poblaciones:

- Valle Sacta
- Israel
- Poblacion Zabala
- Central 1ro de Mayo

**COSTO:** Bs. 19.721,00



# RENDICIÓN PÚBLICA DE CUENTAS INICIAL 2024

(De Enero al 30 de Junio)

## ACTIVIDADES REALIZADAS

Participación en diferentes actividades como:

- Inspecciones
- Reuniones
- Talleres
- Eventos culturales
- Ferias

**Apoiando en el fomento y desarrollo de la actividad cultural y turística del municipio de Puerto Villarroel**



# RENDICIÓN PÚBLICA DE CUENTAS INICIAL 2024

(De Enero al 30 de Junio)



## PRESUPUESTO PARA FUNCIONAMIENTO DE LA UNIDAD DE TURISMO Y CULTURA

| APERTURA PROGRAMÁTICA         | DENOMINACION   | TOTAL PRESUPUESTO | TOTAL PRESUPUESTO EJECUTADO |
|-------------------------------|--|-------------------|-----------------------------|
| 230-0000-001                  | Fomento a las Actividades Culturales                   | 121.200,00        | 52.721,00                   |
| 240-0000-001                  | Funcionamiento e Implementación de Centros Turísticos. | 100.000,00        | 35.042,33                   |
| PORCENTAJE TOTAL DE EJECUCIÓN |  | 40 %              |                             |

# RENDICIÓN PÚBLICA DE CUENTAS INICIAL 2024

(De Enero al 30 de Junio)



# UNIDAD DE COMUNICACIÓN



# RENDICIÓN PÚBLICA DE CUENTAS INICIAL 2024

(De Enero al 30 de Junio)



## CONTRATACIÓN DE MEDIO DE COMUNICACIÓN RADIO Y TELEVISIÓN CARRASCO

PLAZO DE PRESTACION DE SERVICIO:

- Del 4 de marzo al 31 de octubre 2024

**COSTO: Bs.- 64.000,00**



# RENDICIÓN PÚBLICA DE CUENTAS INICIAL 2024

(De Enero al 30 de Junio)



## CONTRATACIÓN DE MEDIO DE COMUNICACIÓN RADIO KAWSACHUN COCA - RKC

PLAZO DE PRESTACION DE SERVICIO:

- Del 20 de febrero al 31 de octubre del 2024 **COSTO: Bs.- 30.175,00**





# RENDICIÓN PÚBLICA DE CUENTAS INICIAL 2024

(De Enero al 30 de Junio)



## FIRMA DE CONVENIO

### PROYECTO DE CONSTRUCCIÓN DE PAVIMENTO RÍGIDO IVIRGARZAMA – LA FLORIDA VUELTADERO

Hoy 13 de junio, el alcalde Ing. Limber Cossio Arnez en la ciudad de La Paz concretó la firma de convenio con el Fondo Nacional de Desarrollo Regional (FNDR) entidad del Ministerio de Planificación del Desarrollo para el financiamiento de 2.110.699,79 bs. para garantizar la construcción de pavimento rígido del tramo Ivirgarzama - La Florida



## APOYO LOGÍSTICO Y SEGUIMIENTO A DIFERENTES ACTIVIDADES DEL G.A.M.P.V.

**ACCIÓN:** Seguimiento a la Agenda ejecutiva y actividades del G.A.M.P.V.

**DESCRIPCIÓN :** Coordinación con los medios de comunicación para cobertura, moderador de actividades protocolares y actividades de las unidades y direcciones, difusión por los medios informativos y RR.SS.

# RENDICIÓN PÚBLICA DE CUENTAS INICIAL 2024

(De Enero al 30 de Junio)



## ELABORACIÓN DE MATERIAL DE DIFUSIÓN

Elaboración de Material de Difusión para socialización, concientización y otros según requerimiento del GAMPV

**CANTIDAD :**

- **Cuñas Radiales** en un total de: 41
- **Elaboración de spots, capsulas de video, videos institucionales** en total: 49
- **Elaboración de material grafico** en total: 63
- **Elaboración de videos para redes sociales** en total: 97

**DESCRIPCIÓN :** Guionización, Grabación , Edición de Spots y Cuñas radiales.





GOBIERNO AUTÓNOMO MUNICIPAL DE PUERTO VILLARROEL

# RENDICIÓN PÚBLICA DE CUENTAS INICIAL 2024 (De Enero al 30 de Junio)

GOBIERNO AUTÓNOMO MUNICIPAL DE PUERTO VILLARROEL

## JUEGOS DEPORTIVOS ESTUDIANTILES NIVEL SECUNDARIO FASE REGIONAL Tránsito

DEL 27 DE JUNIO AL 05 DE JULIO 2024

DISCIPLINAS:  
 » FÚTBOL  
 » FÚTBOL DE SALÓN  
 » VOLEIBOL  
 » BALONCESTO  
 » AJEDREZ  
 » RAQUETA FRONTO  
 » CICLISMO  
 » NATACIÓN  
 » ATLETISMO

SUB-SEDES:  
 VALLE TUNARI  
 JUAN PABLO II  
 TORIBIO CLAURE  
 JUANA A. PADILLA  
 LIBERTAD  
 HERNAN SILES  
 MARCELO Q.S.C.  
 ISRAEL  
 SAN ANTONIO D. MARIANA BOLIVAR

PARTICIPAN:

¡Nada el Carnaval!

DOMINGO 18 FEBRERO

## FERIA DEL PUCHERO

FESTIVAL DE TAOQUIPAYANAKUS Y COMPARSAS 2024

PREMIOS

|                        |                    |
|------------------------|--------------------|
| <b>TAOQUIPAYANAKUS</b> | <b>COMPARSAS</b>   |
| 1ER LUGAR 10.000 BS    | 1ER LUGAR 7.000 BS |
| 2DO LUGAR 7.000 BS     | 2DO LUGAR 5.000 BS |
| 3ER LUGAR 5.000 BS     | 3ER LUGAR 3.000 BS |

GASTRONOMIA  
 1ER LUGAR 1 COCINA  
 2DO LUGAR 1 GARRAFA  
 3ER LUGAR 1 JUEGO DE OLLAS

INSCRIPCIONES Y MAS INFO EN OFICINAS DE LA DIRECCION DE DESARROLLO HUMANO INTEGRAL - UNIDAD DE TURISMO Y CULTURA (AL SEÑORITA ALFARO Y CALLE BARRERA) - CONTACTARSE AL CEL. 63022003

## DIFUSIÓN DE INFORMACIÓN EN MEDIOS DIGITALES

Como ser en Facebook, Pagina Web, WhatsApp, donde se tiene:

Facebook: 18.381 seguidores

Tik Tok: 5.800 seguidores

## ADQUISICIÓN DE DRONE DJI

GOBIERNO AUTÓNOMO MUNICIPAL DE PUERTO VILLARROEL

## FERIA INTERNACIONAL Expos 2024

12-13-14 DE ABRIL

STANDS DE:  
 » ARTESANIA  
 » GASTRONOMIA  
 » AGROINDUSTRIA  
 » SECTOR EMPRESARIAL  
 » PRODUCCIÓN AGRÍCOLA  
 » RECORRIDOS TURÍSTICOS

MAÑANA AMERIKAN: DAVID CASTRO

VIERNES 12 DE ABRIL: SAMI ANTONIA, TAYO, CENICALES DE LA CUMBIA, AGRICULTORES MARIACHI, RACHUMBUTA, GRUPO PHOONIA

SABADO 13 DE ABRIL: AGUA MINERAL DEL ROMANCE, AGRICULTORES MARIACHI, DAVID CASTRO, TEMPORADA JUVENIL, ORQUESTA LOS LUJANES

DOMINGO 14 DE ABRIL: AGUA MINERAL DEL ROMANCE, AGRICULTORES MARIACHI, DAVID CASTRO, TEMPORADA JUVENIL, ORQUESTA LOS LUJANES

Lugar: Plaza Principal de Virzarzama

GOBIERNO AUTÓNOMO MUNICIPAL DE PUERTO VILLARROEL

## CARRERA PEDESTRE 10K

La Puerta de la Amargosa Belmarani

DOMINGO 07 de Abril 2024

CARRERA A PUERTO VILLARROEL A NUESTRA CAPITAL

HORA: 8:00 AM  
 LUGAR: MUNICIPIO DE PUERTO VILLARROEL

|  |   |
|--|---|
| <b>CATEGORIA LIBRE DAMAS Y VARONES</b> | <b>CATEGORIA PROBACIONAL DAMAS Y VARONES REGION DEL TROPICO</b> |
| 1ro 10.000 Bs.                         | 1ro 5.000 Bs.   |
| 2do 7.000 Bs.                          | 2do 4.000 Bs.   |
| 3er 5.000 Bs.                          | 3er 3.000 Bs.   |
| 4to 3.000 Bs.                          | 4to 2.000 Bs.   |
| 5to 2.000 Bs.                          | 5to 1.000 Bs.   |

PUNTO DE INSCRIPCIÓN: Puerto Villarroel 67887372

Entre Ríos 67474305



COSTO: Bs.-  
12.980,00

# RENDICIÓN PÚBLICA DE CUENTAS INICIAL 2024 (De Enero al 30 de Junio)



## PRESUPUESTO PARA FUNCIONAMIENTO DE LA UNIDAD DE COMUNICACIÓN

| APERTURA PROGRAMÁTICA PROGRAMA                       |       |    | DESCRIPCIÓN                                 | PRESUPUESTO INICIAL | PRESUPUESTO EJECUTADO DE ENERO AL 30 DE JUNIO |
|--|-------|----|---|---------------------|---|
| 230  | 00000 | 03 | Funcionamiento de la Unidad de Comunicación | 228.000 BS.         | 191.105 BS.                                   |
| PORCENTAJE DE EJECUCIÓN DE ENERO AL 30 DE JUNIO 2024 |       |    |   |                     | 75.82 %                                       |

# RENDICIÓN PÚBLICA DE CUENTAS INICIAL 2024 (De enero al 30 de junio)



## POLICIA DE TRANSITO, F.E.L.C.V. y F.E.L.C.C.



### PRESUPUESTO PARA FUNCIONAMIENTO DE SEGURIDAD CIUDADANA

| APERTURA PROGRAMÁTICA                            | DESCRIPCION                                     | PRESUPUESTO VIGENTE | PRESUPUESTO EJECUTADO A JUNIO 2024 |
|--|---|---------------------|------------------------------------|
| 330-0000-001                                     | Funcionamiento servicios de seguridad ciudadana | 190.952,00          | 94.476,36                          |
| 330-0000-003                                     | Equipamiento de seguridad ciudadana             | 100.000,00          | 21.139,00                          |
| 330-0000-080                                     | Fortalecimiento a la F.E.L.C.V.                 | 58.707,00           | 37.709,00                          |
| PORCENTAJE DE EJECUCION DE ENERO A JUNIO DE 2024 |   |                     | 80 %                               |

# RENDICIÓN PÚBLICA DE CUENTAS INICIAL 2024 (De enero al 30 de junio)



## SEGURIDAD CIUDADANA

330-0000-001

Funcionamiento servicios de seguridad ciudadana

| DENOMINACIÓN  | COSTO     |
|---|-----------|
| ADQUISICION DE EXTINTORES PARA LA POLICIA BOLIVIANA DE IVIRGARZAMA.                                   | 5.860,00  |
| REFACCION DE CUBIERTA POLICIA SECCIONAL IVIRGARZAMA   | 52.720,46 |
| SERVICIO DE MANTENIMIENTO DE LOS AIRES ACONICIONADOS DE LA POLICIA BOLIVIANA, F.E.L.C.V. Y F.E.L.C.C. | 3.050,00  |
| ADQUISICION DE GRAPAS PARA LA POLICIA BOLIVIANA DE IVIRGARZAMA.                                       | 17.800,00 |
| ADQUISICION DE CONOS DE SEGURIDAD PARA LA POLICIA BOLIVIANA DE IVIRGARZAMA.                           | 2.600,00  |
| ADQUISICION DE MATERIAL DE LIMPIEZA Y ESCRITORIO PARA LA POLICIA BOLIVIANA DE IVIRGARZAMA.            | 9.120,90  |
| ADQUISICIÓN DE MATERIALES Y ACCESORIOS PARA REFACCIÓN DE BAÑOS DE LA UNIDAD POLICIAL DE IVIRGARZAMA.  | 3.325,00  |



**Inicial:** Bs.- 190.952,00

**Ejecutado:** Bs.- 94.476,36

# RENDICIÓN PÚBLICA DE CUENTAS INICIAL 2024 (De enero al 30 de junio)



## SEGURIDAD CIUDADANA

330-0000-003

Equipamiento de seguridad ciudadana



| DENOMINACIÓN  | COSTO     |
|---|-----------|
| ADQUISICION DE REPUESTOS PARA VEHICULO PATRULLERO, PLACA 4069-XAF, DE LA F.E.L.C.C."                  | 451,00    |
| SERVICIO DE MANTENIMIENTO DE AIRE ACONDICIONADO DE LA POLICIA F.E.L.C.C"                              | 690,00    |
| ADQUISICIÓN DE DOS EQUIPOS DE COMPUTACIÓN COMPLETO PARA LA UNIDAD POLICIAL DE IVIRGARZAMA F.E.L.C.C." | 19.998,00 |



**Inicial:** Bs.- 100.000,00  
**Ejecutado:** Bs.- 21.139,00

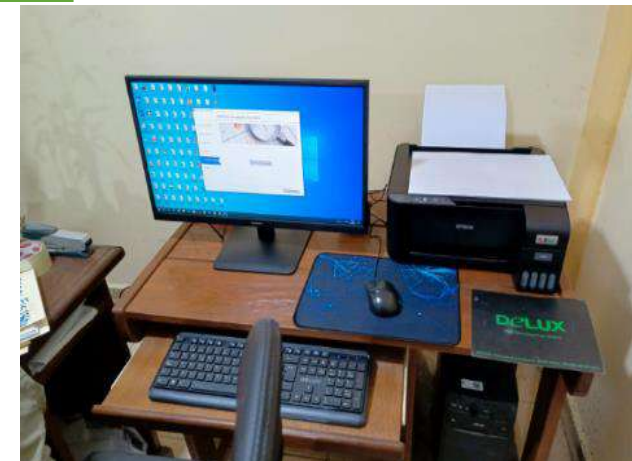

# RENDICIÓN PÚBLICA DE CUENTAS INICIAL 2024 (De enero al 30 de junio)

## SEGURIDAD CIUDADANA

330-0000-080

FORTALECIMIENTO A LA F.E.L.C.V.

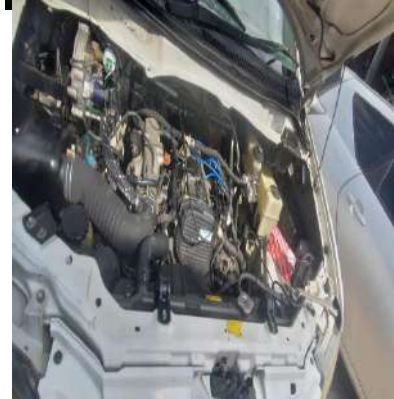

| DENOMINACIÓN  | COSTO     |
|---|-----------|
| ADQUISICION DE MATERIAL DE LIMPIEZA Y ESCRITORIO PARA LA F.E.L.C.V.   | 4.419,00  |
| ADQUISICION DE AIRE ACONDICIONADO PARA LA F.E.L.C.V.  | 3.500,00  |
| SERVICIO DE MANTENIMIENTO Y REPARACIÓN DE LA VAGONETA TOYOTA NOAH CON PLACA 2195 - SAC , F.E.L.C.V.                 | 19.990,00 |
| SERVICIO DE MANTENIMIENTO Y REPARACIÓN DE LA CAMIONETA MITSUBISHI L-200 CON PLACA 4678-XGF DE LA POLICIA F.E.L.C.V. | 4.420,00  |
| SERVICIO DE MANTENIMIENTO Y CAMBIO DE REPUESTOS VEHICULO NOAH CON PLACA N° 2195 SAC                                 | 19.998,00 |
| ADQUISICION DE REPUESTOS PARA CAMIONETA FELCV CON PLACA N° 4678 - XGF   | 5.380,00  |

**Inicial:** Bs.- 58.707,00

**Ejecutado:** Bs.- 37.709,00



# RENDICIÓN PÚBLICA DE CUENTAS INICIAL 2024 (De enero al 30 de junio)



# GRACIAS.....!



# RENDICIÓN PÚBLICA DE CUENTAS INICIAL 2024



## DIR. DE SERVICIOS BÁSICOS Y MEDIO AMBIENTE



ING. ANDRÉS A. BUSTAMANTE BORDA

# RENDICIÓN PÚBLICA DE CUENTAS INICIAL 2024

(DE ENERO A 30 JUNIO)



**DIRECCIÓN DE: SERVICIOS  
BÁSICOS Y MEDIO AMBIENTE**

**UNIDADES**

**RESP. MEDIO  
AMBIENTE**

**TEC. CONTROL Y  
GESTION  
AMBIENTAL  
MANEJO DE  
RECURSOS  
NATURALES**

**RESP. RESIDUOS  
SÓLIDOS**

**TEC.  
EDUCACION  
AMBIENTAL**

**5 CHOFERES  
9 RECEPTORES  
7 LIMPIEZA  
MADRUGADA**

**RESP.  
INTENDENCIA  
MUNICIPAL**

**TEC. INOCUIDAD**

**INGRESOS**

**1 CHOFER  
9 GUARDIAS**

**RESP  
SANEAMIENTO  
BÁSICO**

**DESCOM**

**2 FONTANEROS**

**RESP. MATADERO  
MUNICIPAL**

**RESP. ADM.**

**1 SERENO  
5 ORQUEROS  
6 PELADO  
MENUDO**

# UNIDAD DE SANEAMIENTO BASICO



## GESTIÓN Y APOYO A SISTEMAS DE AGUA Y ALCANTARILLADO

| N° | ACTIVIDAD  | FUENTE | MONTO (Bs.) | EJECUCIO<br>N FICISCA | EJECUCION<br>FINACIERA |
|----|--|--------|-------------|-----------------------|------------------------|
| 1  | PROV. DE TUBERÍAS Y ACCESORIOS PARA LA RED MATRIZ DEL SISTEMA DE AGUA POTABLE PARA LA POBLACIÓN PLANCHADA – D6 GAMPV | GAMPV  | 188.945,00  | 40%                   | 0%                     |



### - Población Beneficiaria

- 4 sindicatos Sebastián pagador, villa san flores San Ramon, planchada
- 116 Familias beneficiadas directas

- **Meta**, Mejorar la calidad de vida mediante la implementación de un sistema de agua potable que cumplan las normas vigentes, garantizar la salud y el bienestar con el consumo de agua potable

# RENDICIÓN PÚBLICA DE CUENTAS INICIAL 2024

(de enero a 30 junio)



| N° | ACTIVIDAD   | FUENTE | MONTO (Bs.) | EJECUCIÓN FÍSICA | EJECUCIÓN FINANCIERA |
|----|---|--------|-------------|------------------|----------------------|
| 2  | CONST. PERFORACIÓN DE POZO DE AGUA POTABLE POBLACIÓN SAN PEDRO - D6 PUERTO VILLARROEL | GAMPV  | 162.794,00  | 80%              | 0%                   |



## - Población Beneficiaria:

- Sindicato san pedro y la población urbana
- 135 Familias beneficiadas directas

**-Meta:** Mejorar la calidad de vida mediante la implementación de un sistema de agua potable que cumplan las normas vigentes para garantizar la salud y el bienestar.

| DIÁMETRO DE PERFORACIÓN DEL POZO | PROFUNDIDAD DE PERFORACIÓN DEL POZO | CAUDAL ESTIMADA DE AGUA |
|----------------------------------|-------------------------------------|-------------------------|
| 6" pulgadas                      | 120 MT de profundidad               | 2.5 Lt/s                |

# RENDICIÓN PÚBLICA DE CUENTAS INICIAL 2024

(de enero a 30 junio)



| N° | ACTIVIDAD   | CANTIDAD |
|----|---|----------|
| 3  | APOYO DE GESTIÓN INSTITUCIONAL Y ORGANIZACIÓN PARA LA AUTO SOSTENIBILIDAD DE LOS SISTEMAS DE AGUA POTABLE A LAS EPSAS DEL SISTEMA DE AGUA INTEGRAL PUERTO RICO. | 11       |
| 4  | IMPLEMENTACIÓN DE LOS MACROMEDIDORES A LAS EPSAS DEL SISTEMA DE AGUA INTEGRAL PUERTO RICO, PARA SU BUENA ADMINISTRACIÓN Y OPERACIÓN.                            | 4        |



## - Población Beneficiaria:

- 11 Sistemas de Agua Potable

**-Meta:** Mejorar la gestión institucional y organización de agua potable con una asistencia técnica para garantizar la dotación y la auto sostenibilidad de las EPSAS del sistema de agua integral Puerto Rico.

# RENDICIÓN PÚBLICA DE CUENTAS INICIAL 2024



| N° | ACTIVIDAD   | CANTIDAD |
|----|---|----------|
| 5  | APOYO Y MANTENIMIENTO DE RED DE AGUA POTABLE Y ALCANTARILLADO DE CENTROS DE SALUD.    | 5        |
| 6  | APOYO Y MANTENIMIENTO DE RED DE AGUA POTABLE Y ALCANTARILLADO DE UNIDADES EDUCATIVAS. | 24       |



## - Población Beneficiaria:

- 7 Distritos 3, 4, 6, 7, 9, 10, 15

-Meta: Mejorar la calidad de vida de las personas que van a los centros de salud como unidades educativas, con un correcto funcionamiento de sus sistemas hidrosanitarios



# RENDICIÓN PÚBLICA DE CUENTAS INICIAL 2024



IPAL  
EL

| N° | ACTIVIDAD  | DESCRIP.                              | FUENTE                      | MONTO (Bs.) | ESTADO |
|----|--|---------------------------------------|-----------------------------|-------------|--------|
| 7  | SOCIALIZACIÓN Y SEGUIMIENTO EN LA ELABORACIÓN DEL PROYECTO EDTP DE LA NUEVA PLANTA DE TRATAMIENTO DE AGUAS RESIDUALES EN LA POBLACION DE IVIRGARZAMA . | EDTP CON CONVENIO FUNDACIÓN AGUA TUYA | GAMPV<br>ASAPA<br>AGUA TUYA | 132,179.00  | 50%    |

## -Población Beneficiaria:

- Población de Ivirgarzama

**-Meta:** Reducir la contaminación ambiental y mejorar la calidad de vida a la población de Ivirgazama, a través de una infraestructura moderna para el tratamiento de aguas residuales con estándares aceptables según normativa.



# RENDICIÓN PÚBLICA DE CUENTAS INICIAL 2024

(de enero a 30 junio)



| N° | ACTIVIDAD   | CANTIDAD |
|----|---|----------|
| 8  | TALLER DE GESTIÓN DE SOSTENIBILIDAD TÉCNICA Y OPERATIVA DIRIGIDO A LAS EPSAS DEL GAM PUERTO VILLARROEL. | 6        |

## -Población Beneficiaria:

- En los Distritos 4, 5, 6, 7, 8, 13

**-Meta:** brindar capacitación a los plomeros de las epsas para garantizar los trabajos de plomería con el servicio de agua permanente.



# RENDICIÓN PÚBLICA DE CUENTAS INICIAL 2024

(de enero a 30 junio)



| N° | ACTIVIDAD  | CANTIDAD | ESTADO |
|----|--|----------|--------|
| 9  | PROCESO DE REGULARIZACIÓN QUIENES CONTARAN CON CERTIFICADO DE REGISTRO O/LICENCIA ANTE LA AAPS | 8        | 50%    |



## - Población Beneficiaria:

- 8 EPSAS: Picaflor, Zona Sud, Valle Sacta, 3er Grupo Valle Hermoso, Israel, Jerusalén, Zabala Y Nuevo Horizonte

-Meta: Mejorar la gestión institucional de las EPSAS para obtener el certificado de registro o/licencia ante la AAPS

1 DE ENERO A 31 JUNIO

## CONVENIOS Y COOPERACIÓN

| N° | ACTIVIDAD  | CANTIDAD | ESTADO |
|----|--|----------|--------|
| 10 | FIRMA CONVENIO DE COOPERACIÓN INTERINSTITUCIONAL ENTRE ONG AGUA PARA EL PUEBLO Y EL GAM PUERTO VILLARROEL PARA LA IMPLEMENTACIÓN DEL PROYECTO SANEAMIENTO BÁSICO E HIGIENE DEL MUNICIPIO DE PUERTO VILLARROEL. | 1        | 50%    |
| 11 | ENTREGA DE BAÑOS ECOLÓGICOS, GRACIAS A LA COOPERACIÓN PARA LA COMUNIDAD 6 DE MAYO.   | 30       | 100%   |
| 12 | TALLER DE CAPACITACIÓN PARA EL DISEÑO DE LA CASETA, PARA LOS BAÑOS ECOLÓGICOS.   | 1        | 100%   |



**- Población Beneficiaria:**  
Población de 6 de Mayo.

**- Meta:** Mejorar la calidad de vida mediante el uso de baños ecológicos y cuidado el medio ambiente, a través de la implementación del proyecto saneamiento básico e higiene conjuntamente con la fundación agua para el pueblo.

# RENDICIÓN PÚBLICA DE CUENTAS INICIAL 2024

(de enero a 30 junio)



## EPSAS DELEGADAS EN LOS DIFERENTES DISTRITOS

| TIPO DE FUENTE                 | EPSAS     |
|--------------------------------|-----------|
| GALERÍA PUERTO RICO COMPARTIDO | 11        |
| GALERÍA ISRAEL- VALLE SACTA    | 2         |
| FUENTES DE AGUA NO COMPARTIDO  | 26        |
| <b>POZOS SUB TERRANIO</b>      |           |
| FUENTES DE AGUA SUB TERRANIO   | 19        |
| <b>TOTAL</b>                   | <b>58</b> |



|   |    |
|---|----|
| EPSAS CON ESTATUTOS Y REGLAMENTOS           | 38 |
| EPSAS INICIO DE TRAMITE DE LICENCIA         | 8  |
| EPSAS EN TRAMITE DE LICENCIAS               | 16 |
| EPSAS CON REGISTRO LICENCIA DE AAPS         | 46 |
| DOCUMENTACION OFICIAL A NOMBRE DE LAS EPSAS | 41 |



| <b>SISTEMA DE ALCANTARILLADO</b>                     |   |
|--|---|
| IVIRGARZAMA, VALLE IVIRZA, VALLE HERMOSO Y MARIPOSAS | 4 |



# RENDICIÓN PÚBLICA DE CUENTAS INICIAL 2024

(DE ENERO A 30 JUNIO)

## ELABORACIÓN DE PERFILES DE PROYECTOS PARA OBRAS:

| N° | ACTIVIDAD   | CANTIDAD | ESTADO |
|----|---|----------|--------|
| 13 | PERFIL DE TOMA DE AGUA                                  | 5        | 100%   |
|    | PERFIL DE TUBERÍAS Y ACCESORIOS                         | 7        | 100%   |
|    | PERFIL PERFORACIÓN DE POZO                              | 2        | 100%   |
|    | INFORME TÉCNICO DE CONDICIONES PREVIAS DOCUMENTO (ITCP) | 1        | 100%   |



# RENDICIÓN PÚBLICA DE CUENTAS INICIAL 2024

(de enero a 30 junio)



## UNIDAD DE RESIDUOS SÓLIDOS



# RENDICIÓN PÚBLICA DE CUENTAS INICIAL 2024

(de enero a 30 junio)

## SERVICIOS REALIZADOS POR LA UNIDAD



- Limpieza y barrido de calles, plaza principal, avenidas, parques, plazuelas, terminal, coliseo cerrado, estadium, tramo sillarcito y otros.
- Recolección, Transporte y disposición final de los RR.SS.
- Limpieza, lavado de canales pluviales
- Clasificación y de residuos solidos por separado





# RENDICIÓN PÚBLICA DE CUENTAS INICIAL 2024

(del 01 de Enero al 30 de Junio)

## INGRESO POR CONCEPTO DEL COBRO DE ASEO URBANO



Según la Ley Municipal Autonómica N° 0212, para la creación la Tasa de Aseo Municipal en el Municipio y esta realizando el servicio de cobranza de la tasa de aseo Municipal.

| N°           | MES     | COBRO DE SERVICIO ASEO MUNICIPAL ELFEC | COBRO DE SERVICIO ASEO DE MERCADOS |
|--------------|---------|--|------------------------------------|
| 1            | ENERO   | 69.188,16                              | 300                                |
| 2            | FEBRERO | 73.831,55                              | 60                                 |
| 3            | MARZO   | 64.788,24                              | 2400                               |
| 4            | ABRIL   | 78.787,28                              | 12600                              |
| 5            | MAYO    | 59.579,34                              | 25265                              |
| 6            | JUNIO   | 73.900,43                              | 10860                              |
| <b>TOTAL</b> |         | <b>420.075,00</b>                      | <b>51485</b>                       |
|              |         | <b>471.560,00</b>                      |                                    |



# RENDICIÓN PÚBLICA DE CUENTAS INICIAL 2024

(de enero a 30 junio)

## SERVICIO DE RECOJO DE RESIDUOS SÓLIDOS



| GENERACION | DIA  | SEMANA | MES    | AÑO     |
|------------|------|--------|--------|---------|
| RR.SS.     | 32Tn | 160 Tn | 640 Tn | 7.680Tn |

### CENTROS POBLADOS BENEFICIADAS

Ayopaya, Ingavi, Villa San Pablo, Alto San Pablo, Mariposas, Valle Ivirza, Villa Nueva, Vueltadero, Israel, Ivirgarzama, Puerto Villarroel, Valle Sacta, Valle Tunari, Esmeralda, Israel, Paraíso, Libertad, Senda V y VI



# RENDICIÓN PÚBLICA DE CUENTAS INICIAL 2024

(DE ENERO A 30 JUNIO)



*Se realizo la inspección de los posible previos para el proyecto de complejo de tratamiento de residuos solidos que se implementara en el sindicato lagunillas*



# RENDICIÓN PÚBLICA DE CUENTAS INICIAL 2024

(de enero a 30 junio)  
DISPOSICIÓN FINAL DE RESIDUOS SOLIDOS



## Población Beneficiaria:

- La recolección y transporte de residuos solidos se realizan de los 15 distritos y los 20 centros poblados

**-Meta:** Cumplir con el servicio de recojo, manejo y clasificación de residuos solidos y la disposición final adecuado.



**UNIDAD DE MEDIO AMBIENTE Y  
RECURSOS NATURALES**



**Enseñar a cuidar  
el medio ambiente  
es enseñar a  
valorar la vida.**

# RENDICIÓN PÚBLICA DE CUENTAS INICIAL 2024

(de enero a 30 junio)



## ACTIVIDADES EJECUTADAS UNIDAD DE MEDIO AMBIENTE Y RR.NN.

| DETALLE DE ACTIVIDAD  | CANT  |    |
|---|---|----|
| SE ELABOROY TRAMITRE DE DOCUMENTOS AMBIENTALES ANTE LA AUTORIDAD AMBIENTAL GOBERNACIÓN Y MMAyA. | FNCA  | 8  |
|   | PPM - PASA                                    | 3  |
|   | CONSULTA DE NIVEL DE CATEGORIZACION AMBIENTAL | 26 |
| INFORMES TÉCNICOS DE IDENTIFICACIÓN DE POSIBLES IMPACTOS AMBIENTALES                            | 36  |    |
| DESCRIPCIÓN DE PROYECTO Y PLAN DE MANEJO AMBIENTAL (DP-PMA)                                     | 1   |    |



# RENDICIÓN PÚBLICA DE CUENTAS INICIAL 2024

(de enero a 30 junio)



## REGISTROS AMBIENTALES INDUSTRIALES

| TIPO DE DOCUMENTO      | UNIDAD INDUSTRIAL                         | CANT |
|------------------------|---|------|
| Registro ambiental RAI | Carpinterías, Panaderías, Hieleras, Otros | 6    |

## UNIDADES INDUSTRIALES CON LICENCIA

| TIPO DE DOCUMENTO      | CANTIDAD DE AOPs CON REGISTRO A LA FECHA  |
|------------------------|---|
| Registro ambiental RAI | Se cuenta con 126 unidades industriales que tienen su registro ambiental industrial |



# RENDICIÓN PÚBLICA DE CUENTAS INICIAL 2024



## OTRAS ACTIVIDADES REALIZADAS UNIDAD DE MEDIO AMBIENTE Y RECURSOS NATURALES

| DETALLE DE ACTIVIDAD  | CANT. |
|---|-------|
| REUNIONES DE COORDINACIÓN PARA APLICAR LA LEY DE ARIDOS Y AGREGADOS   | 5     |
| TALLER EDUCATIVO SOBRE LA “VIDA SILVESTRE, CARACOLES AFRICANOS, RESIDUOS SOLIDOS, DIA MUNDIAL DE LAS ABEJAS Y CAMBIO CLIMATICO” | 10    |
| ESPECIES SILVESTRES RESCATADOS Y RECIBIDAS DE LA ENTREGA VOLUNTARIA, ENTRE (LOROS, MONOS Y OTROS).                              | 4     |





# RENDICIÓN PÚBLICA DE CUENTAS INICIAL 2024



## OTRAS ACTIVIDADES REALIZADAS UNIDAD DE MEDIO AMBIENTE Y RECURSOS NATURALES

| DETALLE DE ACTIVIDAD   | CANT. |
|--|-------|
| INSPECCIONES PASIVOS AMBIENTALES (CONTAMINACIÓN)               | 19    |
| REFORESTACIÓN EN PUERTO VILLARROEL CON LA CONSULTORA HIDRO&VIA | 1     |



## OTRAS ACTIVIDADES



Asistencia a taller sobre el procedimientos para la ejecución de Actividad Obra Proyecto (AOPs) en áreas protegidas, dirigida por SERNAP. y Gobernación



Operativos y decomiso de animales silvestres, rescates y la entrega voluntaria, como (loros, monos, caluchas, tejón y entre otros) con el apoyo de la intendencia municipal y juzgado agroambiental.

# RENDICIÓN PÚBLICA DE CUENTAS INICIAL 2024



Taller de socialización sobre el cuidado de medio ambiente, manejo de residuos solidos y cambio climático en las unidades educativas, UMSS y entre otros distritos del municipio



# RENDICIÓN PÚBLICA DE CUENTAS INICIAL 2024



Inspección y socialización sobre manejo y extracción y aprovechamiento de áridos y agregados dentro la jurisdicción municipal en cumplimiento a la Ley 0225 y su reglamento.



Se realizó notificación a **12 empresas** de extracción de áridos y agregados en cumplimiento a la Ley 0225 y su reglamento.

# RENDICIÓN PÚBLICA DE CUENTAS INICIAL 2024



## UNIDAD - INTENDENCIA MUNICIPAL



# RENDICIÓN PÚBLICA DE CUENTAS INICIAL 2024



## ACTIVIDADES

Despejes en las principales calles y avenidas

Despejes en las calzadas y calles donde estén presentes los comerciantes.

Dar continuidad y seguimiento en el control diario con respecto al comerciantado

Coordinar con los comerciantes para los traslados a sitios permitidos

Operativos de control nocturnos juntamente (la policía, defensoría de la niñez y adolescencia autoridades sociales como ser FEJUVE Y COMITÉ CIVICO, CONSEJO MUNICIPAL)

Programar el control de inocuidad e higiene en los establecimientos de venta y expendido de bebidas alcohólicas.

Clausular, sancionar a locales y establecimientos que infringen la Leyes 259 y 034 de venta de bebidas alcohólicas.



# RENDICIÓN PÚBLICA DE CUENTAS INICIAL 2024



Operativos de control con inocuidad alimentaria sobre la higiene y salud a los diferentes hostales, hoteles, alojamientos y otros en coordinaciones con otras instituciones competentes.

Control de la higiene, calidad, peso y caducidad en los diferentes establecimientos de venta de productos.

Coordinar con las instituciones correspondientes para el respectivo resguardo y orden automovilístico de los actos cívicos, sociales y fiestas patrias

Operativos de control de inocuidad alimentaria sobre higiene y salud en las fiestas patria y san juan

# RENDICIÓN PÚBLICA DE CUENTAS INICIAL 2024

(de enero a 30 junio)



Se realizaron talleres de socialización de las normativas vigentes de expendio de bebidas alcohólicas a los propietarios de los diferentes locales, como barrio juventud, sector lenocinios, etc.

Se realizaron talleres de capacitación y sensibilización de las leyes y normativas con respecto a los menores de edad dentro de los locales de expendio de bebidas alcohólicas

Se realizaron controles de inocuidad e higiene en los establecimientos de venta y expendio de bebidas alcohólicas y servicio de comidas.

Se clausuro y sanciono a locales o establecimientos que infringen la Ley 259 expendio y la ley 034 autonómica municipal de venta de bebidas alcohólicas.

Se realizo el lavado y fumigado de los diferentes mercados municipales para su control de pestes y plagas.





# RENDICIÓN PÚBLICA DE CUENTAS INICIAL 2024

(de enero a 30 junio)



## INGRESO ECONOMICO DE RECAUDACIONES DE LA INTENDENCIA MUNICIPAL

| MES   | INGRESO GESTION 2024    |                     |                            |                           |               |                 |                          |                |                                 | TOTAL INGRESOS    | EGRESOS PAGOS DE LA LUZ, AGUA, Y SUELDOS DE BAÑEROS | TOTAL DEPOSITADO  |
|---|-------------------------|---------------------|----------------------------|---------------------------|---------------|-----------------|--------------------------|----------------|---------------------------------|-------------------|---|-------------------|
|   | TALONARIO DE MINGITORIO | TALONARIO DE DUCHAS | O.M. 027/2016 INFRACCIONES | O.M.030/2001 INFRACCIONES | O.M. 034/2019 | CEMENTERIO      | DERECHO CARNET SANITARIO | SENTAJE        | OTROS INGRESOS NO ESPECIFICADOS |                   |   |                   |
| ENERO   | 23.000,00               | 800,00              |                            | 80,00                     |               | 1.200,00        | 660,00                   | 30.000,00      | 1.000,00                        | 56.740,00         | 5.294,00  | 51.446,00         |
| FEBRERO   | 23.000,00               | 400,00              |                            | 230,00                    |               | 900,00          | 260,00                   | 30.000,00      | 1.535,00                        | 56.325,00         | 5.294,00  | 51.031,00         |
| MARZO   | 25.000,00               | 800,00              | 820,00                     | 110,00                    | 100           | 1.100,00        | 980,00                   | 30.000,00      | 100,00                          | 59.010,00         | 5.229,90  | 53.780,10         |
| ABRIL   | 25.000,00               | 600,00              | 4.130,00                   | 40,00                     |               | 500,00          | 1.010,00                 | 32.500,00      | 1.300,00                        | 65.080,00         | 5.322,00  | 59.758,00         |
| MAYO  | 29.000,00               | 600,00              | 2.350,00                   |                           |               | 1.400,00        | 1.240,00                 | 30.000,00      | 2.000,00                        | 66.590,00         | 5.327,10  | 61.262,90         |
| JUNIO   | 25.000,00               | 1.000,00            | 2.075,00                   |                           |               | 1.000,00        | 820,00                   | 30.000,00      | 2.990,00                        | 62.885,00         | 5.349,90  | 57.535,10         |
| <b>TOTAL</b>  | <b>150.000,00</b>       | <b>4.200,00</b>     | <b>9.375,00</b>            | <b>460,00</b>             | <b>100</b>    | <b>6.100,00</b> | <b>4.970,00</b>          | <b>182.500</b> | <b>8.925,00</b>                 | <b>366.630,00</b> | <b>31.816,90</b>                                    | <b>334.813,10</b> |
| <b>TOTAL DE INGRESO ECONOMICO DE ENERO A JUNIO GESTION 2024</b> |                         |                     |                            |                           |               |                 |                          |                |                                 |                   |   | <b>334.813,10</b> |

**RENDICIÓN PÚBLICA DE CUENTAS INICIAL 2024**  
**(de enero a 30 junio)**



# MATADERO MUNICIPAL



# RENDICIÓN PÚBLICA DE CUENTAS INICIAL 2024

(de enero a 30 junio)

## INGRESO POR CONCEPTO DE SERVICIO DE FAENEO



| MES          | GANADO FAENEADO | INGRESOS       |
|--------------|-----------------|----------------|
| ENERO        | 717             | 41.586         |
| FEBRERO      | 745             | 43.210         |
| MARZO        | 722             | 41.876         |
| ABRIL        | 814             | 47.212         |
| MAYO         | 735             | 42.630         |
| JUNIO        | 803             | 50.774         |
| <b>TOTAL</b> | <b>3791</b>     | <b>267.288</b> |



# RENDICIÓN PÚBLICA DE CUENTAS INICIAL 2024

## ACTIVIDADES DESARROLLADAS EN EL MATADERO



ACTIVIDADES  
DIARIAS



- CONTROL DEL PERSONAL
- CONTROL DEL PROCESO DE FAENA Y DESPACHO DE LA CARNE
- CONTROL DE LIMPIEZA Y DESINFECCIÓN
- CONTROL DE HIGIENE PERSONAL Y EQUIPO DE PROTECCION PERSONAL
- CONTROL DE
- VEHÍCULOS QUE TRASPORTAN LA CARNE
- INSPECCION ANTEMORTEN Y POSMORTE DE GANADO

# RENDICIÓN PÚBLICA DE CUENTAS INICIAL 2024

(de enero a 30 junio)



## ACTIVIDADES DESARROLLADAS EN EL MATADERO

ACTIVIDADES  
PROGRAMADAS



- CALEADO Y DESINFECCION DE LAS AGUAS RESIDUALES
- CONTROL Y LIMPIEZA DE MALEZAS
- CONTROL DE INSECTOS Y FUMIGADO
- LIMPIEZA GENERAL DEL MATADERO MUNICIPAL (una vez a la semana )
- INSPECCION EN COORDINACION CON SENASAG



## OTRAS ACTIVIDADES

TRAMITE PARA LA OTORGACIÓN  
DE REGISTRO SANITARIO ANTE  
EL SENASAG

REPORTE MENSUAL DE FAENA A  
SENASAG GANADOS FAENEADOS  
CON GUIA DE MOVIMIENTO  
ANIMAL

ANÁLISIS DE LABORATORIO  
PARA OBTENCIÓN DE  
RESULTADO SOBRE EL AGUA  
POTABLE Y AGUAS RESIDUALES  
CON LA PRESENCIA DE  
SENASAG PARA EL TRAMITE DE  
REGISTRO SANITARIO



# RENDICIÓN PÚBLICA DE CUENTAS INICIAL 2024

(del 01 de mayo al 30 de junio)



IMPLANTACIÓN DE MICROORGANISMOS DE MONTAÑA Y MUD BALL ACTIVADOS PARA EL TRATAMIENTO DE AGUAS RESIDUALES Y DESINFECCIÓN DEL MATADERO MUNICIPAL PARA MITIGAR LOS MALOS OLORES

# RENDICIÓN PÚBLICA DE CUENTAS INICIAL 2024

(del 1 de enero al 30 de junio)



**GRACIAS POR SU ATENCIÓN**



# RENDICIÓN PÚBLICA DE CUENTAS INICIAL 2024



**DIRECCION  
DESARROLLO URBANO**



## Gestión 2024

**Arq. Guido Carbajal Álvarez**

**DIRECTOR DE DESARROLLO URBANO**

## Misión

*Como Dirección de desarrollo urbano somos la dirección rectora de las políticas públicas y reglamentación de vivienda, urbanísticas y del hábitat, gestionando planes, programas y acciones que contribuyan a mejorar la calidad de vida de los habitantes del Municipio de Puerto Villarroel.*

## Visión

*Ser el ente público reconocido por su liderazgo, por brindar soluciones y normativas, habitacionales priorizando a los sectores más vulnerables, promoviendo un territorio ordenado y sostenible, en el ámbito urbanístico, habitacional y del hábitat.*

## DIRECCION DE DESARROLLO URBANO

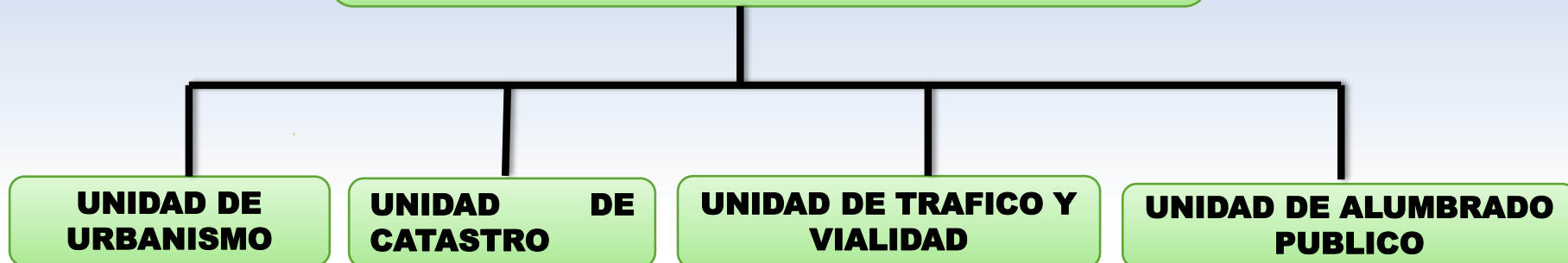

- **Unidad de urbanismo.** - Homologaciones de manchas urbanas, Aprobación de urbanizaciones, Planimetrías, Construcción, y servicio de Topografía.
- **Unidad de catastro.** - Registro Catastral, Visacion de Minutas y Testimonios, Certificaciones Catastrales, Certificaciones de datos técnicos, Aprobación de planos y empadronamientos de predios.
- **Vialidad y Transporte.** - Encargados de verificar lineamientos urbanos respecto al transporte, normativas, rutas y paradas.
- **Alumbrado público.** - proveer la iluminación mínima necesaria en los espacios públicos y vialidades, de forma que se garantice la seguridad de peatones y vehículos.

# RENDICIÓN PÚBLICA DE CUENTAS INICIAL 2024



## 1.- UNIDAD DE URBANISMO

**OBJETIVO:** Contribuir al ordenamiento urbano, con lineamientos y parámetros técnicos, logrando estructurar y ordenar las áreas verdes, equipamientos, y residenciales, según la normativa urbana, en todas las poblaciones del Municipio de Puerto Villarroel.

| N  | DESCRIPCION  | CANTIDAD |
|----|--|----------|
| 1  | Tramite de certificaciones de cambio de uso de suelo                       | 14       |
| 2  | Informe técnico de aprobación de cambio de uso de suelo                    | 8        |
| 3  | Revisión de planimetrías y urbanizaciones                                  | 47       |
| 4  | Visto bueno técnico de planimetrías  | 4        |
| 5  | Visto bueno técnico de urbanizaciones                                      | 5        |
| 6  | Certificaciones de área (plan de viviendas sociales y demandas)            | 89       |
| 7  | Informe técnico perfil de Vía (ELFEC)                                      | 19       |
| 8  | Verificación de planos y elaboración de informe para personerías jurídicas | 23       |
| 9  | Certificaciones para ampliación de red de energía eléctrica                | 40       |
| 10 | Homologaciones de áreas urbanas  | 3        |
| 11 | Aprobación de planos de construcción                                       | 16       |
| 12 | Notificaciones de paralización de construcciones                           | 73       |
| 13 | Autorización de letreros   | 8        |
| 14 | autorización de construcciones menores                                     | 49       |
| 15 | informes técnicos para empadronamiento de predios nuevos                   | 978      |
| 16 | levantamientos topográficos y replanteos                                   | 180      |
| 17 | Elaboración de informes topográficos.                                      | 183      |
| 18 | levantamientos topográficos de planimetrías y urbanizaciones               | 26       |
| 19 | levantamientos topográficos para áreas de equipamientos                    | 52       |
| 20 | elaboración de planos topográficos   | 190      |
| 21 | Elaboración de planos de equipamientos Municipales                         | 23       |

## 1.1.- VISTO BUENO DE PLANIMETRÍAS

- En la gestión de 2024 hasta mes de junio se dio visto bueno técnico a las siguientes planimetrías que cumplieron con las normativas municipales:

1. Planimetría de barrio San Marcos de distrito N<sup>o</sup> 06 Ivrigazama.
2. Planimetría de localidad de Valle Ivirza de distrito 4
3. Planimetría de barrio Naranjitos de distrito 4 Valle Ivirza.
4. Planimetría de centro poblado Ayopaya distrito 1

- Planimetrías en revisión:**

1. Planimetría barrio Jordan distrito 6 con avance de 40 %

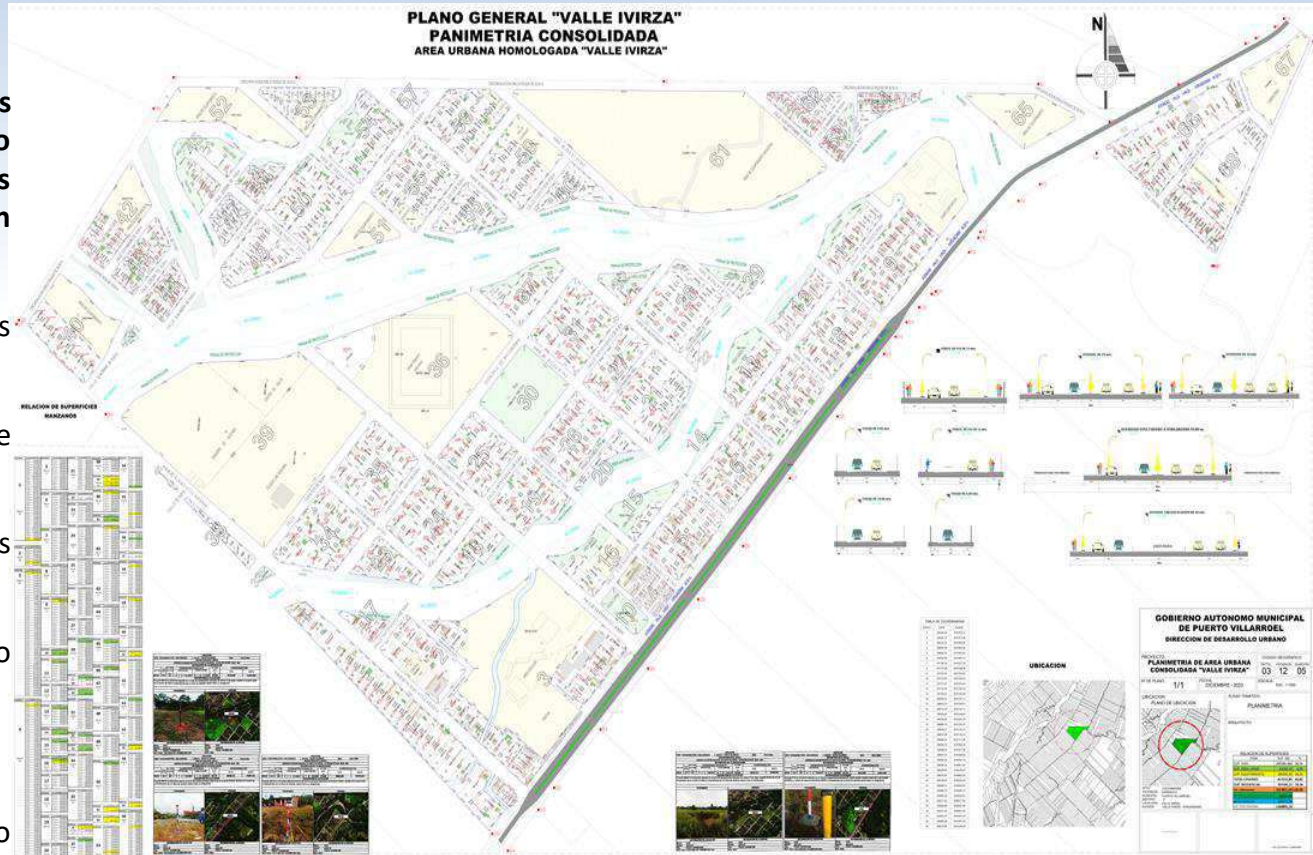

# RENDICIÓN PÚBLICA DE CUENTAS INICIAL 2024



## 1.2.- REVISION Y VISTO BUENO TECNICO DE URBANIZACIONES

- en la gestión de 2024 hasta el mes de junio se dio visto bueno técnico a las siguientes urbanizaciones:

1. Urbanización Ciudadela Nueva Amanecer Distrito 6.
2. Urbanización Alto Ivirgarzama Distrito 6.
3. Urbanización San Miguel Distrito 6.
4. Urbanización Primavera Distrito 4.
5. Urbanización Camargo Distrito 14.

URBANIZACION PRIMAVERA

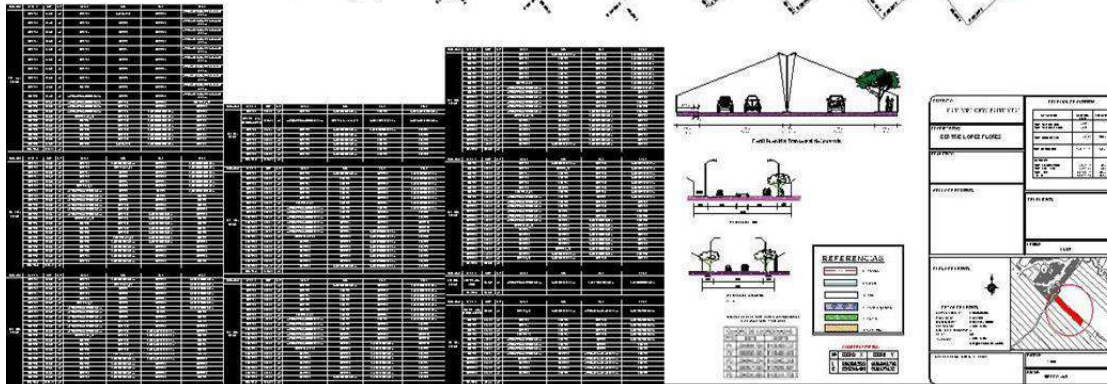
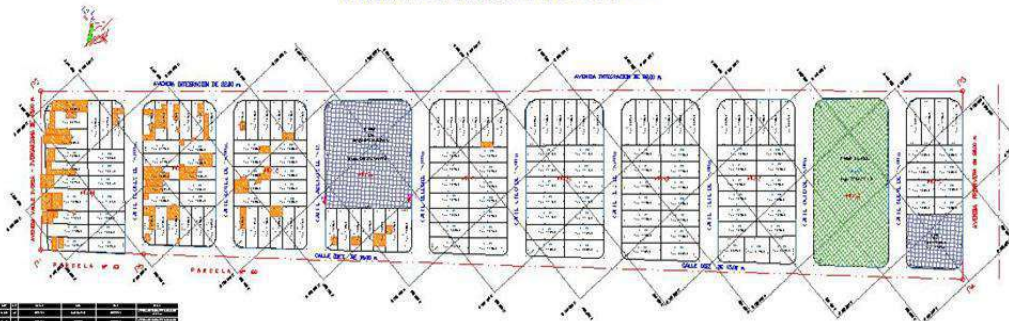

### Urbanizaciones en revisión:

1. Urbanización Nueva Vida I Distrito 6 avance 90%
2. Urbanización Nueva Vida II Distrito 6 avance 90%
3. Urbanización Mendieta Distrito 6 avance 95%
4. Urbanización 2 de septiembre Distrito 6 avance 95%
5. Urbanización Santos Distrito 6 avance 40%
6. Urbanización Águila Distrito 6 avance 20%
7. Urbanización San Joaquin Distrito 6 avance 50%
8. Urbanización Amor de Dios Distrito 6 avance 40%
9. Urbanización Marcelo Mamani Distrito 6 avance 40%
10. Urbanización Tomas Cotari Distrito 6 avance 50%
11. Urbanización Ali Distrito 6 avance 50%
12. Urbanización Blanco Distrito 10 avance 40%
13. Urbanización Rocha Distrito 10 avance 95%

# RENDICIÓN PÚBLICA DE CUENTAS INICIAL 2024

## 1.3.- HOMOLOGACIÓN DE ÁREAS URBANAS

- **Homologaciones en proceso**

1. Centro Poblado Mariposas Distrito 3, con suficiencia técnica de viceministerio de autonomías.
2. Centro Poblado Tamborada Distrito 7, con suficiencia técnica de viceministerio de autonomías.
3. Ampliación de homologación de ciudad de Ivirgarzama con informe presentado en viceministerio de autonomías.

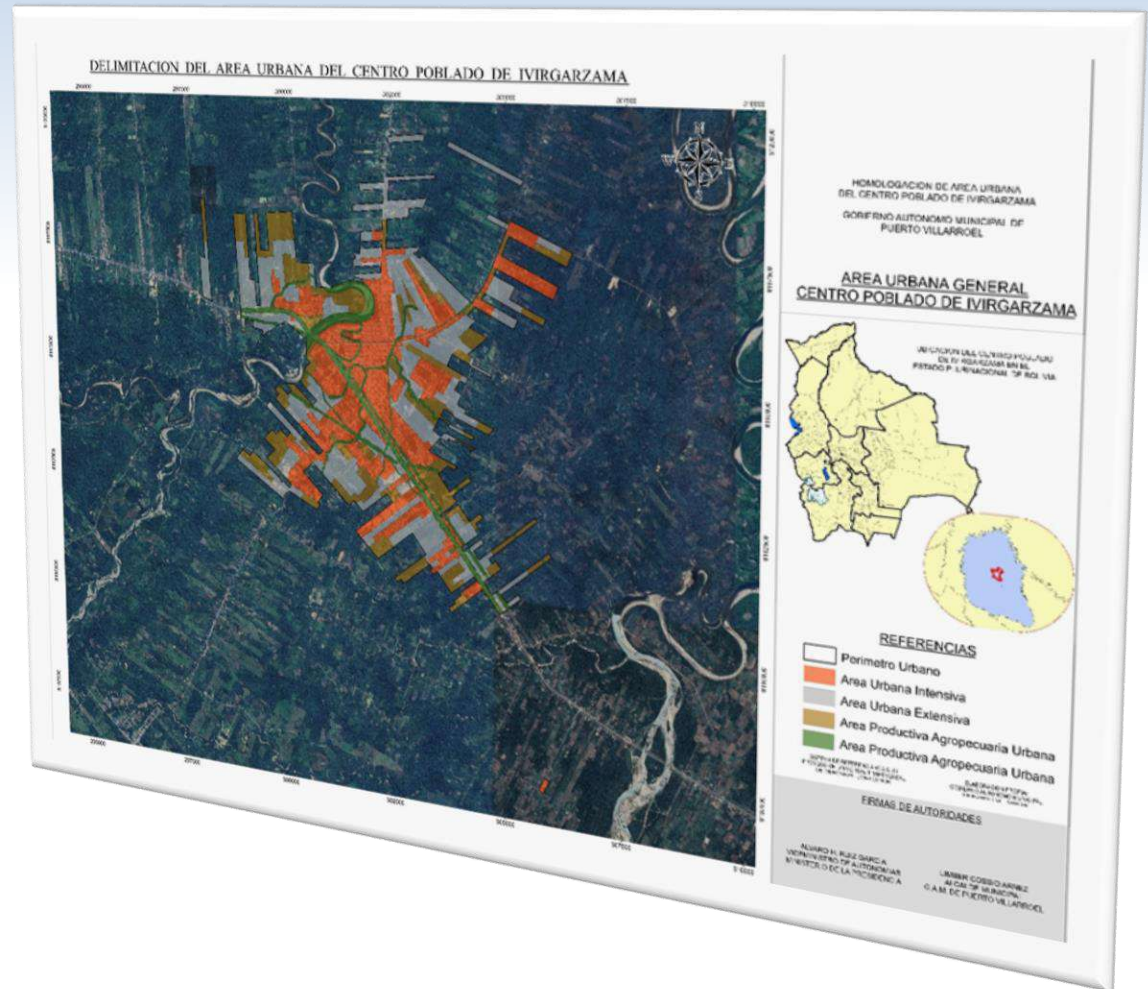

## 1.4.- ÁREA TRABAJOS DE TOPOGRAFIA

Levantamiento topográfico, definición de rasantes, replanteo de lotes urbanos y áreas de equipamiento y Verificación técnico de las urbanizaciones y planimetrías, todo en el cumplimiento de normas urbanas.

|   |  |     |
|---|--|-----|
| 1 | LEVANTAMIENTOS TOPOGRÁFICOS Y REPLANTEOS                     | 180 |
| 2 | LEVANTAMIENTOS TOPOGRÁFICOS DE PLANIMETRÍAS Y URBANIZACIONES | 26  |
| 3 | LEVANTAMIENTOS TOPOGRÁFICOS PARA ÁREAS DE EQUIPAMIENTOS      | 52  |
| 5 | ELABORACIÓN DE PLANOS DE EQUIPAMIENTOS MUNICIPALES           | 86  |





## 1.5.- AREA DE INSPECCION DE OBRAS

Objetivo: Velar por el cumplimiento de los reglamentos de construcciones, proponer y aportar en reformas y complementaciones a los instrumentos técnico – jurídicos del desarrollo urbano.



|   |  |    |
|---|--|----|
| 1 | APROBACIÓN DE PLANOS DE CONSTRUCCIÓN                 | 16 |
| 2 | NOTIFICACIONES DE PARALIZACIÓN DE CONSTRUCCIONES     | 73 |
| 3 | AUTORIZACIÓN DE LETREROS                             | 8  |
| 4 | AUTORIZACIÓN DE CONSTRUCCIONES MENORES               | 49 |
| 5 | COORDINACION CON INSTITUCIONES DEL ESTADO Y PRIVADAS | 2  |

# RENDICIÓN PÚBLICA DE CUENTAS INICIAL 2024



## 2.- UNIDAD DE CATASTRO

El área de catastro, realiza la regularización de los derechos propietarios, con datos actuales, y fortaleciendo el municipio con información técnica referidas al catastro urbano, que debe implementarse en todas las áreas urbanas homologadas.

| Nº | TIPO DE TRAMITES  | TOTAL |
|----|---|-------|
| 1  | Funcionamiento Proyecto: Sistema Catastral Valle Ivirza, Senda V y Senda VI | 3     |
| 2  | Aprobación de Plano de Lote   | 133   |
| 3  | Homologación de Plano de Lote   | 604   |
| 4  | Subdivisión de Plano de Lote  | 2     |
| 5  | Certificaciones de Datos Técnicos   | 27    |
| 6  | Avalúos Catastrales   | 40    |
| 7  | Informes Técnicos para dirección Jurídica                                   | 82    |
| 8  | Actualización de predios en Sistema Catastral                               | 1066  |
| 9  | Nuevos Empadronamientos   | 401   |
| 10 | Reliquidaciones emitidas para pago de impuestos                             | 951   |
| 11 | Digitalización de carpetas administrativas                                  | 737   |
| 12 | cambio de jurisdicción  | 3     |
| 13 | Informes de áreas de equipamiento   | 67    |

# RENDICIÓN PÚBLICA DE CUENTAS INICIAL 2024



## 2.1.- FUNCIONAMIENTO DEL SISTEMA CATASTRAL IGM

- En cuanto al Avance y ejecución del Proyecto Sistema Catastral Mariposas y Valle Sacta se encuentra concluida y en funcionamiento, así mismo se incorporó al sistema catastral las poblaciones de Senda VI, Senda V, y Valle Ivirza

**Datos del Predio**

CODIGO: 44-0040-004-3007 DIRECCION: CI LEERZMA SA

ESTEBAN HUARCA URBINENA

**IDENTIFICACION DEL INMUEBLE**

1.1 CODIGO CATASTRAL: 01 0043 004

1.2 DOMICILIO DEL TITULAR: Valle Ivirza

2. IDENTIFICACION DEL TITULAR DE DOMINIO

| IA | APELLIDO PATERNO | APELLIDO MATERNO | 1ER NOMBRE | 2DO NOMBRE | TP | DOC      | DOC NUMERO | DOC EXP |
|----|------------------|------------------|------------|------------|----|----------|------------|---------|
|    | HUARCA           | URBINA           | ESTEBAN    |            | D  | 33962091 | 30         | 2404    |

# RENDICIÓN PÚBLICA DE CUENTAS INICIAL 2024



## TRAMITES ADMINISTRATIVOS DE APROBACION, CERTIFICACION, SUBDIVISION Y ANEXION DE PLANO DE LOTE.

|   |                               |     |
|---|-------------------------------|-----|
| 1 | APROBACIÓN DE PLANO DE LOTE   | 133 |
| 2 | HOMOLOGACIÓN DE PLANO DE LOTE | 604 |
| 3 | SUBDIVISIÓN DE PLANO DE LOTE  | 2   |
| 4 | ANEXIÓN DE PLANO DE LOTE      | 1   |
| 5 | NUEVOS EMPADRONAMIENTOS       | 401 |

**PLANO DE LOTE**

CALLE MONTERO de 15.00 m.

CALLE MARISCAL SUÑE de 15.00 m.

**PROPIETARIO (S):** ERLINDA PARRA ORELLANA Vda. de VARGAS y BORIS VARGAS PARRA

**ARQUITECTO:** [Firma]

**RELACION DE SUPERFICIES:**

|                         |                              |
|-------------------------|------------------------------|
| SUP. SEGUN ESCRITURA:   | 1200.00 m <sup>2</sup>       |
| SUP. SEGUN MENSURA:     | 1200.00 m <sup>2</sup>       |
| SUP. AFECTADA:          | 0.00 m <sup>2</sup>          |
| SUP. DIFERENCIA:        | 0.00 m <sup>2</sup>          |
| SUP. CONSTRUIDA:        | 246.15 m <sup>2</sup>        |
| <b>SUP. TOTAL UTIL:</b> | <b>1200.00 m<sup>2</sup></b> |

**SELLO DEPARTAMENTO TECNICO:**

DEPARTAMENTO: COCHABAMBA | DISTRITO: [ ] | OFICINA: [ ]  
 PROVINCIA: CARABASCO | DISEÑADOR: [ ] | MANEJADOR: [ ]  
 MUNICIPIO: PUERTO VILLARROEL | LOTE Nº: [ ]  
 CIUDAD: VILLARROEL | FECHA: 3/4/24

ESCALA: 1 : 400

**CERTIFICACION PLANO DE LOTE**

**LOTE INDIVISIBLE**

**GOBIERNO AUTÓNOMO MUNICIPAL DE PUERTO VILLARROEL**  
**CERTIFICACION**  
 COPIA FIEL DEL PLANO ORIGINAL QUE CUMPLE EN EL ARCHIVO DE URBANISMO

Aplic. N.º 44.000.0003, fecha: 20/07/2023  
 Dato: 3  
 Muestra: 27.12.21. No. 21178 m<sup>2</sup>  
 Área: 22 m. 06 m<sup>2</sup>

**PROPIETARIO (S):** GONZALO RODRIGUEZ GONZALES

**RELACION DE SUPERFICIES:**

|                         |                             |
|-------------------------|-----------------------------|
| SUP. SEGUN ESCRITURA:   | 371.76 m <sup>2</sup>       |
| SUP. SEGUN MENSURA:     | 371.76 m <sup>2</sup>       |
| SUP. AFECTADA:          | 0.00 m <sup>2</sup>         |
| SUP. DIFERENCIA:        | 0.00 m <sup>2</sup>         |
| SUP. CONSTRUIDA:        | 0.00 m <sup>2</sup>         |
| <b>SUP. TOTAL UTIL:</b> | <b>371.76 m<sup>2</sup></b> |

**SELLO DEPARTAMENTO TECNICO:**

DEPARTAMENTO: COCHABAMBA | DISTRITO: [ ] | OFICINA: [ ]  
 PROVINCIA: CARABASCO | DISEÑADOR: [ ] | MANEJADOR: [ ]  
 MUNICIPIO: PUERTO VILLARROEL | LOTE Nº: [ ]  
 CIUDAD: VILLARROEL | FECHA: 2/05/24

ESCALA: 1 : 300

# RENDICIÓN PÚBLICA DE CUENTAS INICIAL 2024



## 3.- UNIDAD DE ALUMBRADO PÚBLICO

La unidad de alumbrado público tiene como objetivo incrementar la cobertura y mejorar el servicio en todas las poblaciones del municipio de Puerto Villarroel.

### MATRIZ DE RESULTADOS EN PRIMER SEMESTRE

| ACTIVIDADES   | TOTAL PRIMER CEMESTRE 2024 |
|---|----------------------------|
| FERIAS  | 30                         |
| REPARACIÓN DE CIRCUITOS ELÉCTRICOS Y ASISTENCIA TÉCNICA EN LOS 15 DISTRITOS DEL GAM PUERTO VILLARROEL                             | 97                         |
| REPARACION LUMINARIAS DE ALUMBRADO PUBLICO 70 W. y Led de 60 W LIGHTING 7.800IM   | 124                        |
| REPARACION DE LUMINARIAS DE ALUMBARDO PUBLICO DE 250 W.   | 38                         |
| REPARACION DE CIRCUITOS ELECTRICOS EN H.C.I. Y CENTROS DE SALUD DE LOS 15 DISTRITOS   | 20                         |
| REPARACION DE CIRCUITOS ELECTRICOS EN UNIDASDES EDUCATIVAS EN LOS 15 DISTRITOS  | 62                         |
| AMPLIACION DE LUMINARIAS DE ALUMBARDOO PUBLICO LED 7.800 LM 60 W. LIGHSTING   | 25                         |
| CAMBIO DE FOCOS LED DE 30 W. EN AREA DE UNIDADES EDUCATIVAS EN LOS 15 DISTRITOS   | 308                        |
| CAMBIO DE SOCKETS DE COLGAR EN AREA DE UNIDADES EDUCATIVAS EN LOS 15 DISTRITOS  | 141                        |
| CAMBIO DE INTERRUPTORES PLACA DOBLE Y SIMPLE EN AREA DE UNIDADES EDUCATIVAS EN LOS 15 DISTRITOS                                   | 21                         |
| MONTAJE Y CAMBIO DE REFLECTORE DE DESCARGA 400 W. EN COLISEOS Y CANCHAS DEPORTIVAS DE LOS 15 DISTRITOS                            | 81                         |
| MONTAJE DE REFLECTORES NUEVOS LED DE 200 W. EN UNIDADES EDUCATIVAS Y CANCHAS DEPORTIVAS DE LOS 15 DISTRITOS                       | 12                         |
| ASISTENCIA A REUNIONES Y SOCIALIZACIÓN EN SUB ALCALDÍAS Y COMITÉS CÍVICOS DEL GAM PUERTO VILLARROEL                               | 6                          |
| CAMBIO DE CONTACTORES DE POTENCIA 75 A EN CAJAS COMANDO DE SISTEMAS DE ILUMINACIÓN AVENIDAS PLAZAS Y STADIUM R.E.M.A. IVIRGARZAMA | 5                          |
| REPARACIÓN DE CIRCUITOS ELÉCTRICOS Y REFLECTORES DE DESCARGA DE 1.500 W EN TORRES DE ILUMINACIÓN DE STADIUM R.E.M.A. IVIRGARZAMA  | 6                          |

# RENDICIÓN PÚBLICA DE CUENTAS INICIAL 2024



## TRABAJOS REALIZADOS



**DIRECCIÓN DE DESARROLLO URBANO**

# RENDICIÓN PÚBLICA DE CUENTAS INICIAL 2024



## 4.- UNIDAD DE TRÁFICO Y VIALIDAD:

Se encarga de ordenar capacitar de manera continua a los representantes de las instancias del control social conforme a normativa vial municipal.

| Nº | TIPO DE TRABAJOS REALIZADOS   | TOTAL |
|----|---|-------|
| 1  | PINTADO SEÑALIZACION HORIZONTAL POBLACION DE IVIRGARZAMA, CALLE COCHABAMBA, CALLE LITORAL, CALLE SEBASTIAN ALFARO, CALLE URURO, Y EL PERIMETRO DE LA PLAZA PRINCIPAL. | 3     |
| 2  | RETIRO DE LETREROS NO AUTORIZADOS   | 10    |
| 3  | CIERRE DE LAS CALLES PARA DIFERENTES ACTIVIDADES REALIZADAS   | 9     |
| 4  | PARCHADO DE CALLES Y AVENIDAS   | 4     |
| 5  | COLOCADO DE ROMPE MUELLES DE LOS DIFERENTES MATERIALES.   | 2     |
| 6  | OTORGACION DE PARADAS   | 4     |
| 7  | EMISIÓN BOLETAS DE INFRACCIÓN   | 273   |
| 8  | EMISION DE TARGETAS DE OPERACION  | 26    |



# RENDICIÓN PÚBLICA DE CUENTAS INICIAL 2024



## ACTIVIDADES REALIZADAS



FOTOGRAFIAS DE BACHEO DE AVENIDAS Y CALLES

## VEHICULOS INFRACTORES





GRACIAS  
POR SU ATENCION



!Juntos  
lo hacemos  
posible!

# RENDICIÓN PÚBLICA DE CUENTAS INICIAL 2024

de enero a 30 de junio



## DIRECCIÓN JURÍDICA Y DESARROLLO NORMATIVO



Abog. WILSON LUNA REVOLLO  
DIRECTOR JURÍDICO

GESTIÓN 2024



# RENDICIÓN PÚBLICA DE CUENTAS INICIAL 2024

## De enero a 30 de junio



# PRESENTACION

## LA DIRECCIÓN JURÍDICA Y DESARROLLO NORMATIVO

**MISIÓN.-** ASESORAR, REPRESENTAR JURÍDICA Y ADMINISTRATIVAMENTE AL ALCALDE, A LAS AUTORIDADES, DIRECCIONES Y UNIDADES QUE CONFORMAN EL GOBIERNO AUTÓNOMO MUNICIPAL DE PUERTO VILLARROEL EN TODOS LOS ACTOS ADMINISTRATIVOS Y QUE LOS MISMOS ESTÉN DENTRO EL MARCO LEGAL

**VISIÓN.-** ENCAMINAR UNA ADMINISTRACIÓN EFICIENTE MEJORANDO EL RENDIMIENTO DE LAS DIRECCIONES, SIENDO UNA GARANTÍA PARA QUE LAS ACCIONES DESARROLLADAS SE ENCUENTREN DENTRO LOS PARÁMETROS LEGALES Y JUSTOS, APLICANDO ESTRATEGIAS QUE PERMITAN AGILIZAR EL TIEMPO DE RESPUESTAS A LOS DIFERENTES REQUERIMIENTOS DE LA INSTITUCIÓN COMO DE LA POBLACION.

# RENDICIÓN PÚBLICA DE CUENTAS INICIAL 2024

## De enero a 30 de junio



### DIRECCION JURIDICA Y DESARROLLO NORMATIVO

#### DIRECCIÓN JURÍDICA Y DESARROLLO NORMATIVO ORGANIGRAMA 2024

**Abog. Wilson Luna Revollo**  
**Director Jurídico y Desarrollo Normativo**

Abog. Joanne B.  
Espindola  
**Abogado Responsable  
de Contrataciones y  
D.N.**

Abog. Luznaida  
Antakahua  
**Abogado Responsable  
de Procesos  
Judiciales y S.B.**

Abog. Walter Perez B.  
**Abogado Responsable de  
Urbanismo**

Abog. Maria Lizeth Rojas  
**Abogado de  
Saneamiento de bienes e  
Intendencia**

# RENDICIÓN PÚBLICA DE CUENTAS INICIAL 2024

De enero a 30 de junio

DIRECCION JURIDICA Y DESARROLLO NORMATIVO



DIRECCION JURIDICA Y  
DESARROLLO NORMATIVO

## FUNCIONES DE LA DIRECCIÓN:

- Asesoramiento jurídico a la MAE así como al GAMPV
- Elaboración y Revisión de Convenios y Acuerdos, sea con Instituciones Públicas y/o Privadas.
- Revisión de documentos y Carpetas para elaboración de Resoluciones Técnicas y Administrativas (Máxima Autoridad Ejecutiva - Responsable de contrataciones RPA-RPC)
- Elaboración de Informes, Resoluciones y Contratos, para contratación de personal eventual y consultorías, contratación de servicios, obras y adquisición de bienes en el marco del DS. 181 y sus modificaciones.
- Revisión y análisis de trámites en el área de Urbanismo.
- Saneamiento de Bienes Municipales.
- Llevar adelante procesos Administrativos Sancionatorios en área de Intendencia, urbanismo y otros.

# RENDICIÓN PÚBLICA DE CUENTAS INICIAL 2024

## De enero a 30 de junio

DIRECCION JURIDICA Y DESARROLLO NORMATIVO



- Gestión de procesos judiciales (Civil, Penal, Constitucional, Administrativos, Coactivos fiscales) y otros en las que el municipio es parte.
- Elaborar proyectos de normas de competencia del GAM, con apoyo técnico. (conforme al procedimiento legislativo y competencias del ejecutivo)
- Registrar y remitir información para la Contraloría General del Estado y la Procuraduría General del Estado como parte del control externo posterior y dentro de los plazos establecidos por ley.
- Atender toda Consulta de las Direcciones y población en general



Todos los contratos son registrados y posteriormente remitos a la Contraloria

# RENDICIÓN PÚBLICA DE CUENTAS INICIAL 2024

## enero a 30 junio



## PROYECTO DE LEYES MUNICIPALES total: 10

• Desarrolladas Dentro Ejercicio de las competencias Compartidas con el nivel central del Estado conforme al Art. 302 de la C.P.E., y conforme a los lineamientos Descritos dentro de la Ley Municipal 002 de Ordenamiento Jurídico y Administrativo del GAMPV

## DECRETOS MUNICIPALES total: 9

Como máximo instrumento normativo

Emitida por el alcalde junto a su Gabinete

Elaborados conforme a las competencias descritas dentro de la Ley N° 482 de Gobiernos Municipales en su num. 4; Asi como del procedimiento descrito la Ley Municipal 002 de Ordenamiento Jurídico y Administrativo del GAMPV

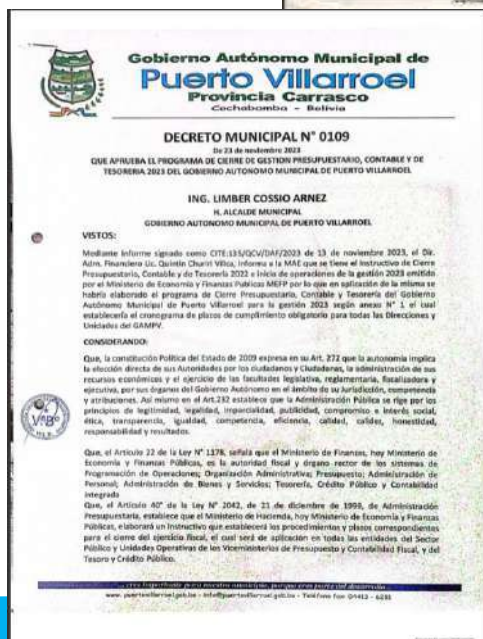

# RENDICIÓN PÚBLICA DE CUENTAS INICIAL 2024

## De enero a 30 de junio



### DIRECCION JURIDICA Y DESARROLLO NORMATIVO

**PROYECTOS NORMATIVOS**

**DECRETO EDILES Total: 19**

Al ser una disposición legal dictada por el Alcalde Municipal para el ejercicio de sus atribuciones establecidas en el Ordenamiento Jurídico vigente. Su cumplimiento es obligatorio, exigible, ejecutable y se presume legítimo conforme a Ley

**RESOLUCIONES EJECUTIVAS MAE total: 17**

Como Resolución emanada del Alcalde (sa), a efectos de resolver asuntos administrativos que no sean materia de los Decretos Municipales. Es de cumplimiento obligatorio se presume legítima y recurrible de acuerdo al procedimiento administrativo.

**RESOLUCIONES DE SECRETARIA GENERAL COMO RPA-RPC Total: 94**

Emitidas dentro los procesos de contratación en su condición de RPA-RPC de los procesos de contratación dentro el marco del D.S. 181

**RESOLUCIONES MAXIMA AUTORIDAD TRIBUTARIA Total: 3**

Emitidas por la MAT quien es delegado por la MAE del GAMPV, en el ámbito tributario, emitiendo Resoluciones en el ámbito tributario

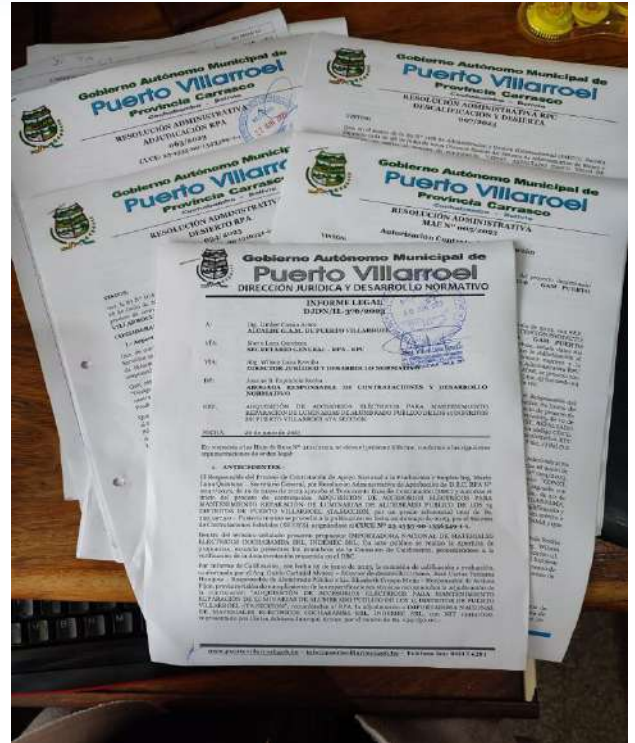



# RENDICIÓN PÚBLICA DE CUENTAS INICIAL 2024

## De enero a 30 de junio

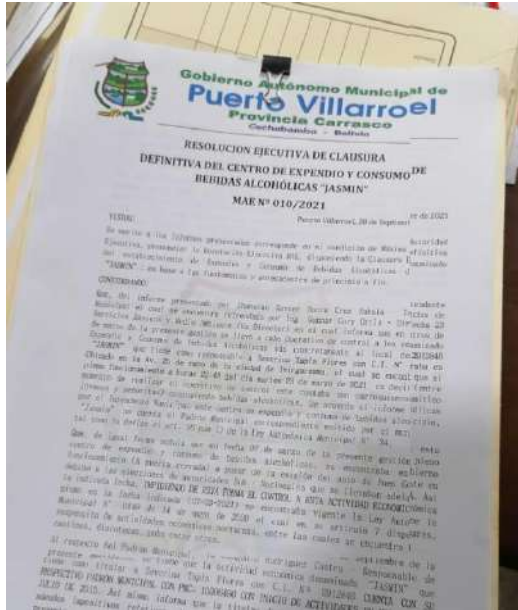

### • INFORMES LEGALES

347

Para procesos de contratación, Convenios, proyectos de Ley, proyectos de Decretos Municipales, proyecto de Decretos Ediles, proyectos de Reglamentos Internos, proyectos de Resoluciones Técnico Administrativas y otros. **PREVA REVISIÓN DE ANTECEDENTES E INFORMACIÓN TÉCNICA DE OTRAS DIRECCIONES**

### • COMUNICACIONES INTERNAS Y

110

### SOLICITUDES

Para el requerimiento de información y contestar a requerimientos de otras instituciones y direcciones así como la atención de otras necesidades

# RENDICIÓN PÚBLICA DE CUENTAS INICIAL 2024 (De Enero al 30 de Junio)



## Abogada Responsable de Contrataciones y Desarrollo Normativo

contratación denominada: "CONTRATACIÓN DE PERSONAL DE CONSULTORES DE LÍNEA ENTRENADORES DE ESMUDES GESTIÓN 2024 ÍTEM N° 5 - ESMUDES N° 5 CLÁUSULA CUARTA.- (MONTO Y PLAZO) El presente contrato modificatorio, contempla el presupuesto total aprobado de Bs. 93,67 (Noventa y Dos con 67/100 bolivianos), que serán pagados al CONSULTOR, en pagos parciales mensuales de Bs. 2.500,00.- (Dos Mil Quinientos con 00/100 bolivianos) a partir del mes de MAYO hasta la culminación del contrato.

**CLÁUSULA QUINTA.- (RATIFICACIÓN).** Todos los datos estrictos del contrato personal SCL/ANPE/124/2024, del proceso denominado "CONTRATACIÓN DE PERSONAL DE CONSULTORES DE LÍNEA ENTRENADORES DE ESMUDES GESTIÓN 2024" - ÍTEM N° 5 - ESMUDES N° 5 quedan vigentes e inalterables, con excepción de lo expuesto en el presente contrato modificatorio.

**CLÁUSULA SEXTA.- (DEL CONSENTIMIENTO)** En señal de conformidad y para su fiel y exacto cumplimiento, firman el presente Contrato en cuatro ejemplares de un mismo tenor y validez, por una parte el Ing. LIBBER CONSO ARNEZ, en su calidad de Alcalde del Gobierno Autónomo Municipal de Puerto Villarroel, en representación legal del CONTRATANTE, y por otra parte YAMIL LEON VETZAGA, en calidad de CONSULTOR.

Este documento, conforme a disposiciones legales de carácter fiscal vigentes, será registrado ante la Contraloría General del Estado en sistema español.

Puerto Villarroel, 30 de mayo de 2024

  
Ing. Libber Conso Arnez  
ALCALDE  
G.A.M. PUERTO VILLARROEL

  
YAMIL LEON VETZAGA  
CONSULTOR

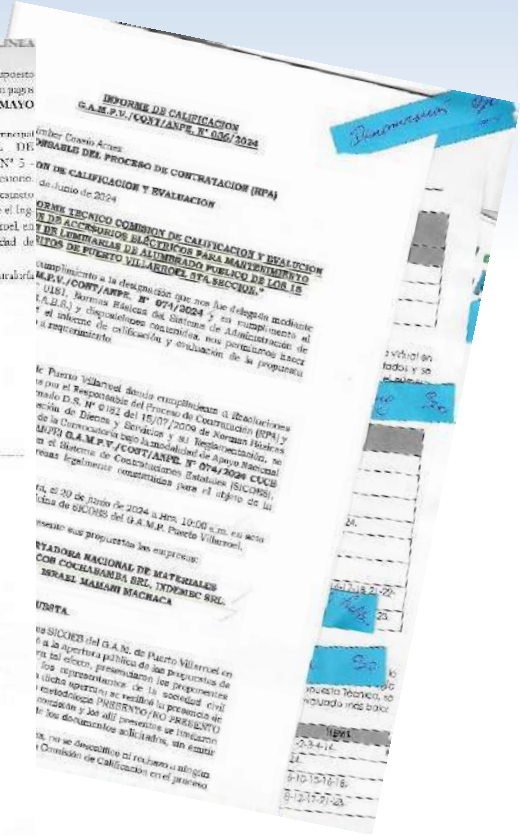

| TIPOS CONTRATO                | DE | TOTALES |
|-------------------------------|----|---------|
| PERSONAL EVENTUAL             |    | 86      |
| CONSULTOR INDIVIDUAL DE LÍNEA |    | 485     |
| OBRAS                         |    | 5       |
| ADQUISICIONES                 |    | 15      |
| SERVICIOS GENERALES           |    | 3       |
| CONSULTORÍA                   |    | 2       |
| TOTAL CONTRATOS               |    | 596     |

# RENDICIÓN PÚBLICA DE CUENTAS INICIAL 2024 (De Enero al 30 de Junio)



GOBIERNO AUTÓNOMO MUNICIPAL DE PUERTO VILLARROEL

|   |                            |    |            |
|---|----------------------------|----|------------|
| RESOLUCIONES ELABORADAS SEGÚN EL AREA   | MÁXIMA AUTORIDAD EJECUTIVA | 10 | <b>106</b> |
|   | RPA RPC                    | 94 |            |
|   | RPCD-UPRE                  | 2  |            |
| REPORTES CONTRALORÍA GENERAL DEL ESTADO |                            |    | <b>579</b> |

**Sist. de Contratos**

**Lista de Contratos**

CODIGO AUTONOMO MUNICIPAL DE PUERTO VILLARROEL

Filtros: [CONCLUIDOS]

| Nº | FECHA      | TITULO                                   | MONTO     | MODALIDAD | FECHA INICIO | FECHA FIN  | ESTADO    |
|----|------------|--|-----------|-----------|--------------|------------|-----------|
| 1  | 11/01/2024 | RESOLUCIÓN DE MÁXIMA AUTORIDAD EJECUTIVA | 10.000,00 | Directiva | 11/01/2024   | 11/01/2024 | CONCLUIDO |
| 2  | 12/01/2024 | RESOLUCIÓN DE MÁXIMA AUTORIDAD EJECUTIVA | 12.000,00 | Directiva | 12/01/2024   | 12/01/2024 | CONCLUIDO |
| 3  | 12/01/2024 | RESOLUCIÓN DE MÁXIMA AUTORIDAD EJECUTIVA | 12.000,00 | Directiva | 12/01/2024   | 12/01/2024 | CONCLUIDO |
| 4  | 11/01/2024 | RESOLUCIÓN DE MÁXIMA AUTORIDAD EJECUTIVA | 11.000,00 | Directiva | 11/01/2024   | 11/01/2024 | CONCLUIDO |

**Puerto Villarroel**  
Provincia Carrasco  
Cochabamba - Bolivia

RESOLUCIÓN ADMINISTRATIVA RPC  
005/2024  
CUCE: 24-1335-00-1423800-1

VISTOS:  
Que, la ley N° 1178 de 11 de junio de 2011...

**Gobierno Autónomo Municipal de Puerto Villarroel**  
Provincia Carrasco  
Cochabamba - Bolivia

RESOLUCIÓN ADMINISTRATIVA UPRE 001/2024

VISTOS Y CONSIDERANDO:  
Que, por Convenio Intergubernamental de Financiamiento UPRE/CIF/10/061/2024, de 04 de mayo de 2024, suscrito entre la Unidad de Promoción Especial (UPRE) y el Gobierno Autónomo Municipal de Puerto Villarroel, se definen los presupuestos para el financiamiento del programa "CONST. U.E. VILLARROEL", dentro del programa "Bolivia Cambia".

**Gobierno Autónomo Municipal de Puerto Villarroel**  
DIRECCIÓN JURÍDICA Y DESARROLLO NORMATIVO

INFORME  
DJDN/1-004/2024

A: Abg. Wilson Lora Bevilacqua  
DIRECTOR JURÍDICO Y DESARROLLO NORMATIVO

DE: Justina D. Espinosa Rocha  
ABOGADA RESPONSABLE DE CONTRATACIONES Y DESARROLLO NORMATIVO

REF: INFORME FINAL DE ACTIVIDADES INICIAL GESTIÓN 2024  
FECHA: 09 de julio de 2024

**I. ACTIVIDADES GESTIÓN 2024.-**

Por medio de la presente en cumplimiento al Instruccionario CAMPV/DJDN/DJLN 001/2024, de 05 de junio de 2024, presento detalle de las actividades realizadas:

| TIPOS DE CONTRATO       | MODALIDADES             | CANTIDAD | TOTALES |
|-------------------------|-------------------------|----------|---------|
| PERSONAL                | EVENTUAL                | 73       | 86      |
|                         | Modalización            | 13       |         |
| CONSULTOR INDIVIDUAL DE | ANPE                    | 136      | 485     |
|                         | MODIFICACION RESOLUCION | 25       |         |

# RENDICIÓN PÚBLICA DE CUENTAS INICIAL 2024 (De Enero al 30 de Junio)



## DIRECCIÓN JURÍDICA Y DESARROLLO NORMATIVO

### ÁREA DE PROCESOS JUDICIALES

#### PROCESOS JUDICIALES DE LA GESTIÓN 2024

| Nº | Materia        | Tipo de demanda   | Cantidad | Total |
|----|----------------|---|----------|-------|
| 1. | Civil          | Ordinarios (Usucapión,)   | 17       | 48    |
|    |                | Extraordinarios (Regulación por Ley 247)                            | 30       |       |
|    |                | Diligencia Preparatoria (Emplazamiento de Reconocimiento de Firmas) | 1        |       |
| 2. | Penal          | Procesos de Investigación Penal                                     | 2        | 2     |
| 3. | Constitucional | Acciones de Amparo Constitucional                                   | 2        | 2     |
| 4. | Agrario        | Voluntario (Mensura y Deslinde)                                     | 1        | 1     |

# RENDICIÓN PÚBLICA DE CUENTAS INICIAL 2024

## De enero a 30 de junio 2024



### Área de Urbanismo

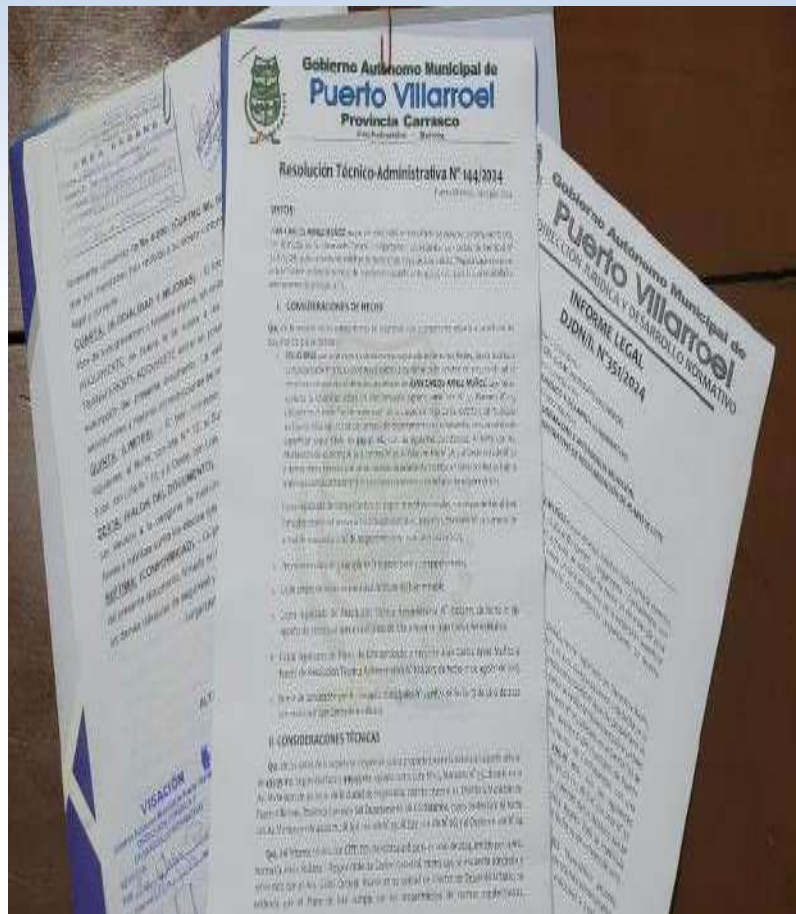

- Se emitieron 142 Resoluciones Técnicas Administrativas
- Se visaron 297 minutas de compraventa de lotes de terreno – transferencia
- 105 tramites que fueron observados del punto 1 y 2
- 11 Urbanizaciones aprobadas en todo el municipio.
- 2 Planimetrías aprobadas en la población de Valle Ivirza, distrito 4.
- Revisión y adecuación del reglamento a la Ley Municipal N° 090, en atención a la Ley Municipal N° 0292.

# RENDICIÓN PÚBLICA DE CUENTAS INICIAL 2024

## de enero a 30 de junio



### SANEAMIENTO DE BIENES MUNICIPALES REALIZADOS DE ENERO A JUNIO 2024

Tramites saneados por regularización, conclusión de registros, expropiación para la ejecución de proyectos, transferidos y otros **Total: 82**



**MINISTERIO DE DESARROLLO RURAL Y TIERRAS**  
**INSTITUTO NACIONAL DE REFORMA AGRARIA**  
**DIRECCION GENERAL DE CATASTRO RURAL**  
**UNIDAD DE GESTION CATASTRAL**

**REGISTRO DE TRANSFERENCIA DIVISION DE UN PREDIO**  
**N° CBA00019/2024**

La Unidad de Catastro Rural, certifica que la propiedad cuyo(s) código(s) catastral(es), se encuentra registrada con las siguientes características, para su registro en la Oficina de DDRK:

|   |                               |                           |
|---|-------------------------------|---------------------------|
| Códigos Catastrales Origen:                   | Anterior: 63-12-66-66-336-846 | Actual: 26-R-391388118357 |
| Códigos Catastrales Resultado de la División: | 26-R-291310118120             |                           |

Tipo de Uso de Suelo (CUMAT): Bosque Natural Maderable

Número de Matrícula Origen en D.D.R.R.R.: 3.175.01.0001090  
 Número de Título Origen: PFD-NAL-291564

**Ubicación Geográfica de la Propiedad:**  
 Departamento: Cochabamba  
 Provincia: Carrasco  
 Municipio: Puerto Villarroel  
 Propiedad: CENTRO DE SALUD

**Superficie del Predio:**  
 Superficie de Título o Certificado (Ha): 17301.-  
 Superficie Total Transferida: 04798.-  
 Superficie Total Expropiada: 166223.-  
 Número de Títulos por Expropiación: PFDNAL291564-2  
 Costo de Transferencia (Bs): 13762.-  
 Valor Literal: Trece Mil Setecientos Seuenta y Dos 09/10 Bolivianos

Registrado a nombre de: LEONARDO RODRIGUEZ LIA. Documento de Identidad: 4381566 - Cochabamba

Transferido a nombre de: GOBIERNO AUTONOMO MUNICIPAL DE PUERTO VILLARROEL. Documento de Identidad: 124913020

Fecha de última actualización en la base de datos: 6 de marzo de 2024

Observaciones: El INRA, certifica la validez de la información sobre la transferencia de una fracción del predio y su posterior registro ante las oficinas de DDRK. Se realiza el registro de la Expropiación Parcial por necesidad y utilidad pública del predio PHEDRA con Título Ejecutivo del PFDNAL-291564.

NOTA: Las áreas en el presente documento corresponden a la fecha de la foto de 06 de marzo de 2024 y solo concuerdan en el área por lo tanto en la oficina de Derechos Reales.

INRA-COCHABAMBA - MAL - 0160078

**Resolución de Directorio**  
**DAF N° 002 / 2019**

**ÓRGANO JUDICIAL DEL ESTADO PLURINACIONAL DE BOLIVIA**  
**REGISTRO DE LA PROPIEDAD INMUEBLE** Serie: CC-OJ-FRE-2023

**MATRÍCULA N°** CARRASCO, QUINTA, IVIRGARZAMA  
**3.12.5.02.0007285 VIGENTE**

**UBICACIÓN:** (Lote de Terreno)  
 MOPIO. PUERTO VILLARROEL, C. IVIRGARZAMA, D. 6, D. C. 5

**DESIGNACIÓN S/TIT:** L. N° 2, MEND. N° 3, AV. INNOMINADA, LOTE N° 01, LOTE N° 3, C. INNOMINADA

**SUPERFICIE:** \*\*\*\*\*6992.34 Metros \*

**MEJORAS:** NSC.

**LINDEROS:** S.: LAV. INNOMINADA DE 1CM.  
 E.: LOTE N° 03, C. INNOMINADA DE 15M.  
 S.: LOTE N° 01  
 O.: LOTE N° 01

**PROPIEDAD:** INDEFINIDA

**VALOR BS.10**

**REGISTRADO:** LEONARDO RODRIGUEZ LIA  
**VERIFICADO:** Tomas Añacuero Pereira  
**AUXILIAR DERECHOS REALES:** Cochabamba - Bolivia

| A) TITULARIDAD SOBRE EL DOMINIO  | B) GRAVÁMENES Y RESTRICCIONES | C) CANCELACIONES |
|--|-------------------------------|------------------|
| Asiento Número: 1<br>GOBIERNO AUTÓNOMO MUNICIPAL DE PUERTO VILLARROEL<br>DOC/SIT.: 124913020<br>División y Partición<br>Exped. Pub. No. 98 de 13/11/2024<br>DPT. PUB. POR ANA MARIA VEIZAGA SILES<br>NOTARIA DE GOBIERNO<br>FOLIO REAL - No. 2781 de 13/03/2024 - Hrs. 09:35:41<br>(APT) - (APT) - (APT) | Sin asientos                  | Sin asientos     |

Pag 1 de 2 Fecha: 15/03/2024 Hora: 15:11:17

**FOLIO REAL** SINGR 62534



# RENDICIÓN PÚBLICA DE CUENTAS INICIAL 2024

## de enero a 30 de junio

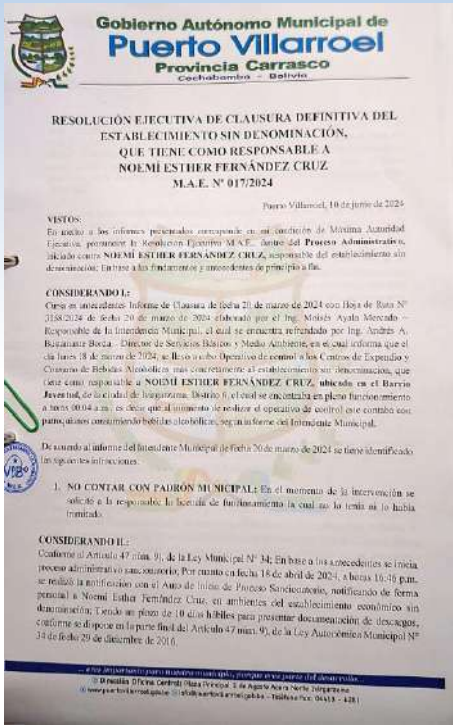

### PROCESOS SANCIONATORIOS CON INTENDENCIA MUNICIPAL

| TIPO DE CLAUSURA          | CANTIDAD | CON PROCESO | OBSERVACIÓN   |
|---------------------------|----------|-------------|---|
| CLAUSURAS TEMPORALES      | 1        | 1           | <ul style="list-style-type: none"> <li>La desestimación cursa, por faltas de documentos, nombres falsos de los sancionados o abandono de los mismos.</li> </ul> |
| CLAUSURAS DEFINITIVAS     | 5        |             |   |
| CLAUSURA DESESTIMADA      | 6        |             |   |
| <b>TOTAL DE CLAUSURAS</b> |          |             | <b>13</b>   |



**RENDICIÓN PÚBLICA DE CUENTAS INICIAL 2024**  
de enero a 30 de junio



**GRACIAS.....**

**ABOG. WILSON LUNA REVOLLO**  
**DIRECTOR JURÍDICO Y DESARROLLO NORMATIVO**  
**GESTIÓN 2024**



**RENDICIÓN PÚBLICA DE CUENTAS 2024**



# **RENDICIÓN PÚBLICA DE CUENTAS INICIAL 2024**

DIRECCION ADMINISTRATIVA FINANCIERA  
JULIO - 2024

# RENDICIÓN PÚBLICA DE CUENTAS INICIAL 2024

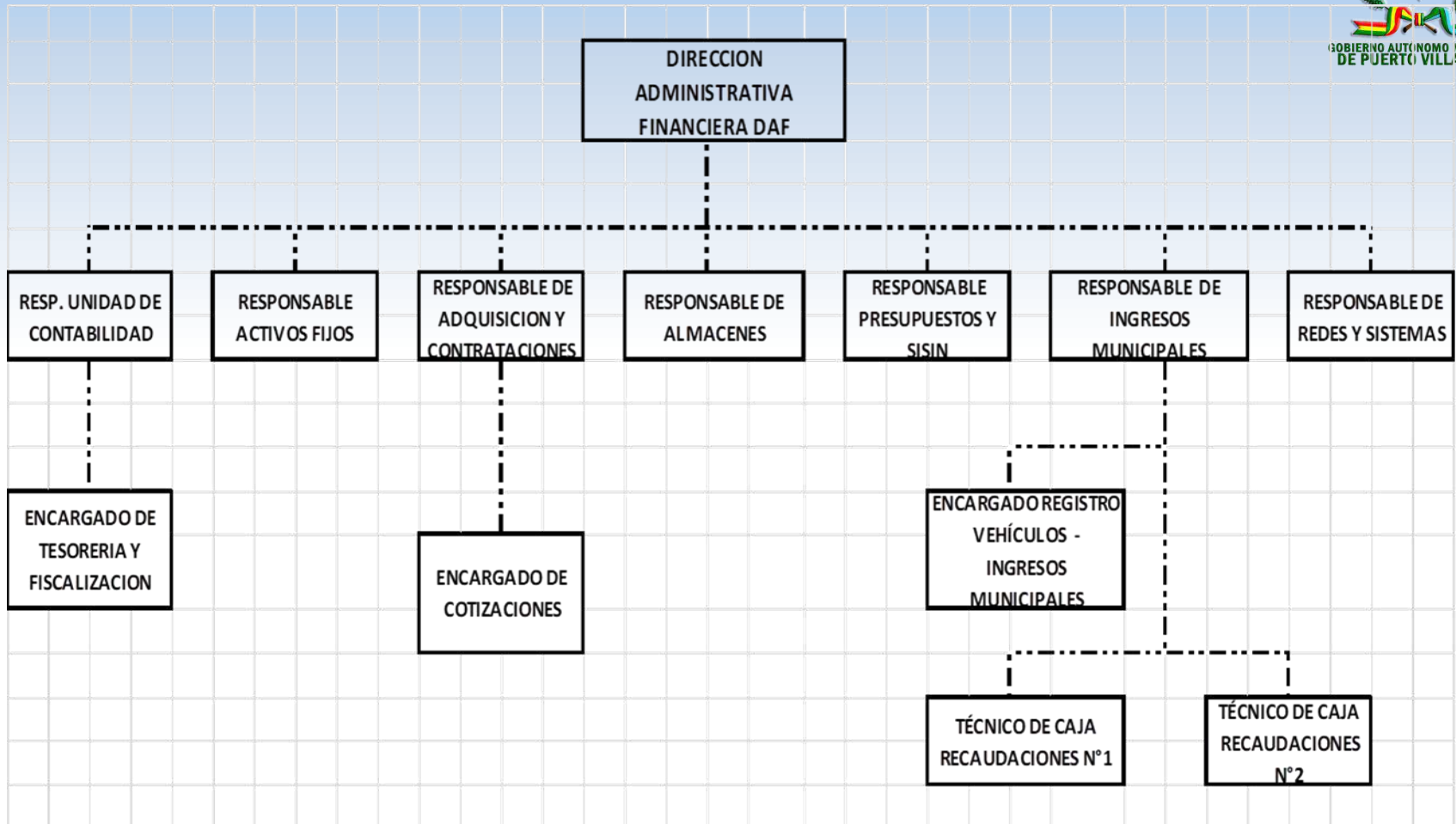

# RENDICIÓN PÚBLICA DE CUENTAS INICIAL 2024



| N° | CARGO                                | NOMBRE COMPLETO                |
|----|--------------------------------------|--------------------------------|
| 1  | Director Administrativo Financiero   | Lic. Quintín Churiri Villca    |
| 2  | Resp. Unidad de Contabilidad         | Lic. Urbano Ruiz Ponce         |
| 3  | Resp. de Ingresos Municipales        | Lic. Eugenio Rodríguez Castro  |
| 4  | Encargado Registro de Vehículos      | Lic. Álvaro Castro Vargas      |
| 5  | Responsable de Adq. y Contrataciones | Lic. Marlín Rodríguez Núñez    |
| 6  | Responsable de Presupuestos y SISIN  | Lic. Ever Quispe Limachi       |
| 7  | Responsable de Redes y Sistemas      | Ing. Robert Ramos Jamachi      |
| 8  | Responsable Activos Fijos            | Lic. Elizabeth Crespo Mejía    |
| 9  | Resp. de Almacenes                   | Tec. Pio Carrión Zurita        |
| 10 | Enc. de Tesorería y Fiscalización    | Lic. Mirian Ramírez Ayala      |
| 11 | Tec. Caja Recaudaciones n° 1         | Lic. Tec. Norma Campero Mamani |
| 12 | Tec. Caja Recaudaciones n° 2         | Lic. Sandra Rodríguez Franco   |
| 13 | Técnico de Archivo Institucional     | Tec. Silverio Rojas Condori    |
| 14 | Asistente Adm. De Almacenes          | Lic. Sonia Arauz Rodríguez     |
| 15 | Asistente de Activos Fijos           | Tec. Efraín Loza Mamani        |
| 16 | Técnico de Contabilidad n° 1         | Lic. José Luis Rojas           |
| 17 | Técnico de Contabilidad n° 2         | Lic. Ana Rosemary Molle Orosco |
| 18 | Técnico de contrataciones menores    | Tec. Giovanna Vallejos Montaña |

- **Misión de la Dirección Administrativa Financiera**  
(Administración de bienes y recursos financieros públicos, de acuerdo al marco legal vigente, de manera eficaz, eficiente, responsable y transparente en beneficio de la población del municipio).
- **Visión de la Dirección Administrativa Financiera**  
(Administrar en forma eficiente, equitativa y racional los recursos financieros del Órgano Ejecutivo municipal, manteniendo la búsqueda constante de la simplificación de los procesos y procedimientos que estimulen la cultura contributiva y capacidad de gestión).

# RENDICIÓN PÚBLICA DE CUENTAS INICIAL 2024



## EVOLUCION DEL DEL PRESUPUESTO DE RECURSOS INTERNOS Y EXTERNOS

| PRESUPUESTO INICIAL | MOD. + SALDO CAJA - BANCOS (RECURSOS MUNICIPALES) | MODIF. RECURSOS EXTERNOS | TOTAL PRESUPUESTO VIGENTE A JUNIO 2024 |
|---------------------|---|--------------------------|--|
| 58,568,790.00       | 4,800,755.18                                      | 31,810,408.78            | 95,179,953.96                          |

## EVOLUCION PRESUPUESTO DE RECURSOS Y GASTOS

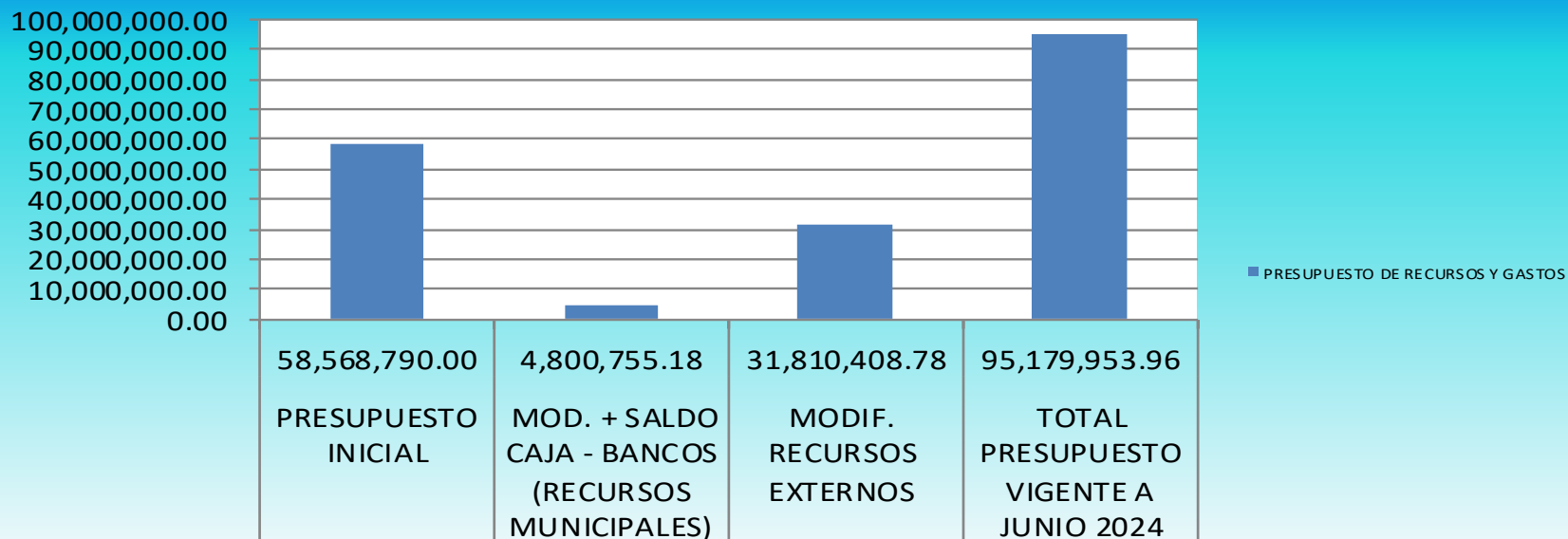

# RENDICIÓN PÚBLICA DE CUENTAS INICIAL 2024



## GOBIERNO AUTÓNOMO MUNICIPAL DE PUERTO VILLARROEL EJECUCION PRESUPUESTARIA DE RECURSOS

DEL: 01 DE ENERO AL 30 DE JUNIO DE 2024  
(EXPRESADO EN BOLIVIANOS)

| PRESUPUESTO DE RECURSOS                                | PRESUPUESTO INICIAL  | MODIFICACIONES CAJA- BANCOS Y | PRESUPUESTO VIGENTE  | PERCIBIDO            | % EJEC.       |
|--|----------------------|-------------------------------|----------------------|----------------------|---------------|
| POR COPARTICIPACION TRIBUTARIA                         | 35,739,838.00        |                               | 35,739,838.00        | 20,115,582.84        | 56.28%        |
| IMPUESTO DIRECTO A LOS HIDROCARBUROS                   | 7,071,006.00         | 0.00                          | 7,071,006.00         | 2,967,932.29         | 41.97%        |
| RECURSOS PROPIOS (ADM. CENTRAL)                        | 11,386,089.00        | 0.00                          | 11,386,089.00        | 6,294,522.89         | 55.28%        |
| RECURSOS PROPIOS (HOSPITAL CENTRAL IVIRGARZAMA)        | 2,528,253.00         | 0.00                          | 2,528,253.00         | 1,436,013.62         | 56.80%        |
| PATENTES FORESTALES                                    | 4,273.00             | 0.00                          | 4,273.00             | 15,486.02            | 362.42%       |
| SALDO CAJA Y BANCOS                                    | 0.00                 | 4,800,755.18                  | 4,800,755.18         | 0.00                 | 0.00%         |
| <b>SUB TOTAL RECURSOS INTERNOS</b>                     | <b>56,729,459.00</b> | <b>4,800,755.18</b>           | <b>61,530,214.18</b> | <b>30,829,537.66</b> | <b>50.10%</b> |
| TRANSFERENCIAS TGN PARA PERSONAS CON DISCAPACIDAD      | 44,483.00            | 0.00                          | 44,483.00            | 44,483.00            | 100.00%       |
| UNIDADES FAMILIARES(Contrapartes Beneficiarios)        | 1,000,000.00         | 0.00                          | 1,000,000.00         | 494,085.19           | 49.41%        |
| MINISTERIO DE LA PRESIDENCIA (UPRE)                    | 0.00                 | 25,248,567.54                 | 25,248,567.54        | 2,755,931.75         | 10.92%        |
| FONADIN  | 0.00                 | 431,699.06                    | 431,699.06           | 345,359.25           | 80.00%        |
| FONDO NACIONAL DE INVERSION PRODUCTIVA Y SOCIAL (FNPI) | 794,848.00           | 1,928,730.94                  | 2,723,578.94         | 2,723,578.94         | 100.00%       |
| FONDO DE DESARROLLO INDIGENA (FDI)                     | 0.00                 | 999,834.71                    | 999,834.71           | 0.00                 | 0.00%         |
| PRESTAMO DEL FNDR                                      | 0.00                 | 1,553,052.33                  | 1,553,052.33         | 959,696.84           | 61.79%        |
| COBROS INTERMUNICIPALES (SUS)                          | 0.00                 | 2,230.00                      | 2,230.00             | 0.00                 | 0.00%         |
| SALDO CAJA Y BANCOS (PATENTES PETROLERAS)              | 0.00                 | 65,618.93                     | 65,618.93            | 0.00                 | 0.00%         |
| SALDO CAJA Y BANCOS (Contrapartes Beneficiarios)       | 0.00                 | 1,580,675.27                  | 1,580,675.27         | 0.00                 | 0.00%         |
| <b>SUB TOTAL RECURSO EXTERNOS</b>                      | <b>1,839,331.00</b>  | <b>31,810,408.78</b>          | <b>33,649,739.78</b> | <b>7,323,134.97</b>  | <b>21.76%</b> |
| <b>TOTAL PRESUPUESTO DE RECURSOS</b>                   | <b>58,568,790.00</b> | <b>36,611,163.96</b>          | <b>95,179,953.96</b> | <b>38,152,672.63</b> | <b>40.08%</b> |

# RENDICIÓN PÚBLICA DE CUENTAS INICIAL 2024



## EJECUCION PRESUPUESTARIA DE RECURSOS

DEL: 01 DE ENERO AL 30 DE JUNIO DE 2024

(EXPRESADO EN BOLIVIANOS)

GOBIERNO AUTÓNOMO MUNICIPAL

| PRESUPUESTO DE RECURSOS                               | PRESUPUESTO VIGENTE  | PERCIBIDO           | % EJEC.       |
|---|----------------------|---------------------|---------------|
| <b>RECURSOS INTERNOS</b>                              | <b>16,256,376.46</b> | <b>7,746,022.53</b> | <b>47.65%</b> |
| RECURSOS PROPIOS (ADM. CENTRAL)                       | 11,386,089.00        | 6,294,522.89        | 55.28%        |
| RECURSOS PROPIOS (HOSPITAL CENTRAL VIRGARZAMA)        | 2,528,253.00         | 1,436,013.62        | 56.80%        |
| PATENTES FORESTALES                                   | 4,273.00             | 15,486.02           | 362.42%       |
| SALDO CAJA Y BANCOS (REC PROPIOS Y MUNICIPAL)         | 2,337,761.46         | 0.00                | 0.00%         |
| Venta de Servicios de las Administraciones            | 173,600.00           | 141,481.00          | 81.50%        |
| Impuesto Municipal a la Propiedad de Bienes Inmuebles | 2,454,716.00         | 1,213,425.00        | 49.43%        |
| Impuesto Municipal a la Propiedad de Vehículos        | 1,664,688.00         | 520,543.00          | 31.27%        |
| Impuesto Municipal a la Transferencia de Inmuebles    | 470,166.00           | 449,795.00          | 95.67%        |
| Impuesto Municipal a la Transferencia de Vehiculos    | 126,268.00           | 26,793.00           | 21.22%        |
| Tasa Municipal  | 1,633,145.00         | 1,452,984.27        | 88.97%        |
| Tasa de Alumbrado Publico                             | 1,400,000.00         | 1,107,595.17        | 79.11%        |
| Tasa de Aseo Municipal                                | 950,000.00           | 471,560.00          | 49.64%        |
| Derechos  | 10,000.00            | 4,350.00            | 43.50%        |
| Patentes Forestales                                   | 4,273.00             | 15,486.02           | 362.42%       |
| Patentes Municipales                                  | 1,477,682.00         | 663,569.22          | 44.91%        |
| Multas  | 749,934.00           | 155,302.00          | 20.71%        |
| Otros Ingresos no Especificados                       | 125,890.00           | 63,531.84           | 50.47%        |
| Otros Intereses                                       | 40,000.00            | 1,357.00            | 3.39%         |
| Alquiler de Edificios, Tierras y Terrenos             | 110,000.00           | 42,300.00           | 38.45%        |
| Disminución de Caja y Bancos (ADM. CENTRAL)           | 2,128,691.55         | 0.00                | 0.00%         |
| Disminución de Caja y Bancos (HCI)                    | 209,069.91           | 0.00                | 0.00%         |

# RENDICIÓN PÚBLICA DE CUENTAS INICIAL 2024



## EJECUCION PRESUPUESTARIA DE RECURSOS PROPIOS POR DISTRITOS

DEL 01 DE ENERO AL 30 DE JUNIO DE 2024

GOBIERNO AUTÓNOMO MUNICIPAL  
DE PUERTO VILLARROEL

| DISTRITO                        | PRESUPUESTO DE RECURSOS | RECAUDACION NETO    | % EJECUCION   | SALDO POR RECAUDAR |
|---------------------------------|-------------------------|---------------------|---------------|--------------------|
| DISTRITO I - AYOPAYA            | 4,000.00                | 375.00              | 9.38%         | 3,625.00           |
| DISTRITO II - ALTO SAN PABLO    | 44,000.00               | 22,581.00           | 51.32%        | 21,419.00          |
| DISTRITO III - MARIPOSAS        | 43,000.00               | 49,035.75           | 114.04%       | -6,035.75          |
| DISTRITO IV - VALLE IVIRZA      | 122,992.00              | 164,638.50          | 133.86%       | -41,646.50         |
| DISTRITO V - LA FLORIDA         | 55,168.00               | 31,546.50           | 57.18%        | 23,621.50          |
| DISTRITO VI - IVIRGARZAMA       | 2,165,214.00            | 944,969.25          | 43.64%        | 1,220,244.75       |
| DISTRITO VII - VALLE SACTA      | 370,000.00              | 102,657.75          | 27.75%        | 267,342.25         |
| DISTRITO VIII - VALLE TUNARI    | 365,000.00              | 99,285.00           | 27.20%        | 265,715.00         |
| DISTRITO X - SENDA 6            | 85,000.00               | 21,395.25           | 25.17%        | 63,604.75          |
| DISTRITO XI - CESARZAMA         | 15,000.00               | 400.50              | 2.67%         | 14,599.50          |
| DISTRITO XII - VILLA NUEVA      | 19,626.00               | 19,290.23           | 98.29%        | 335.78             |
| DISTRITO XIII - ISRAEL          | 40,702.00               | 14,203.95           | 34.90%        | 26,498.05          |
| DISTRITO XIV - PARAISO          | 40,000.00               | 61,529.25           | 153.82%       | -21,529.25         |
| DISTRITO XV - PUERTO VILLARROEL | 200,000.00              | 160,055.25          | 80.03%        | 39,944.75          |
| <b>TOTAL BS.</b>                | <b>3,569,702.00</b>     | <b>1,691,963.18</b> | <b>47.40%</b> |                    |



## DETALLE DE EJECUCION FINANCIERA "RECURSOS VS GASTOS" DEL 01/01/2024 AL 30/06/2024

| SALDO INICIAL BS. | RECURSO PERCIBIDO BS. | TOTAL RECURSOS DISPONIBLES BS. AL 30/06/2024 | GASTO EJECUTADO BS. | %      | SALDO BS.    |
|-------------------|-----------------------|--|---------------------|--------|--------------|
| 6,447,049.38      | 38,152,672.63         | 44,599,722.01                                | 37,150,787.83       | 83.30% | 7,448,934.18 |

# RENDICIÓN PÚBLICA DE CUENTAS INICIAL 2024



## DATOS HISTORICOS Y ACTUAL DE PRESUPUESTO INICIAL (RECURSOS INTERNOS)

| RECURSOS            | 2017                | 2018                | 2019                | 2020                | 2021                | 2022                | 2023                |
|---------------------|---------------------|---------------------|---------------------|---------------------|---------------------|---------------------|---------------------|
|                     | PRESUPUESTO INICIAL | PRESUPUESTO INICIAL | PRESUPUESTO INICIAL | PRESUPUESTO INICIAL | PRESUPUESTO INICIAL | PRESUPUESTO INICIAL | PRESUPUESTO INICIAL |
| PRESUPUESTO INICIAL | 73,595,650.35       | 79,858,079.00       | 75,426,678.00       | 63,973,891.00       | 51,036,561.00       | 53,309,688.00       | 57,007,940.00       |

DATOS HISTORICOS Y ACTUAL DE TECHOS PRESUPUESTARIOS (REC. INTERNOS)

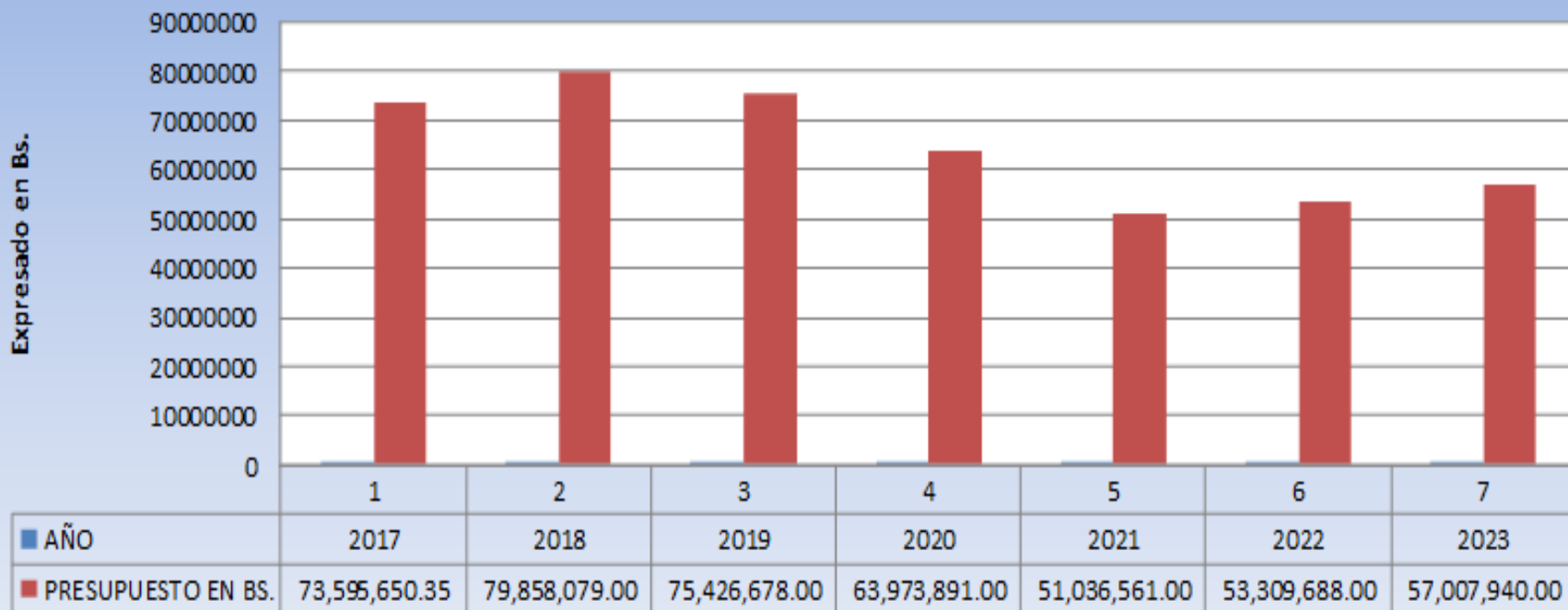

# RENDICIÓN PÚBLICA DE CUENTAS INICIAL 2024



## EJECUCION PRESUPUESTARIA DE GASTOS POR CATEGORIA PROGRAMATICA

DEL 01 DE ENERO AL 30 DE JUNIO DE 2024

(EXPRESADO EN BOLIVIANOS)

| CAT. PROG.          | DESCRIPCION DE CATEGORIA PROGRAMATICA             | PRESUPUESTO VIGENTE | PRESUPUESTO EJECUTADO | % EJECUCION   | SALDO PRESUPUESTARIO |
|---------------------|---|---------------------|-----------------------|---------------|----------------------|
| <b>000 0000 001</b> | <b>FUNCIONAMIENTO ÓRGANO EJECUTIVO</b>            | <b>7,400,682.00</b> | <b>3,515,569.00</b>   | <b>47.50%</b> | <b>3,885,113.00</b>  |
| 000 0 001           | FUNCIONAMIENTO EJECUTIVO MUNICIPAL                | 7,400,682.00        | 3,515,569.00          | 47.50%        | 3,885,113.00         |
| <b>001 0000 001</b> | <b>FUNCIONAMIENTO ÓRGANO DELIBERATIVO</b>         | <b>1,767,069.00</b> | <b>778,393.85</b>     | <b>44.05%</b> | <b>988,675.15</b>    |
| 01 0 001            | FUNCIONAMIENTO EJECUTIVO MUNICIPAL                | 1,767,069.00        | 778,393.85            | 44.05%        | 988,675.15           |
| <b>97 0000 000</b>  | <b>PARTIDAS NO ASIGNABLES A PROGRAMAS -</b>       | <b>1,183,263.36</b> | <b>0.00</b>           | <b>0.00%</b>  | <b>1,183,263.36</b>  |
| 097 0 001           | PROVISIONES PARA GASTOS DE INVERSION              | 1,183,263.36        | 0.00                  | 0.00%         | 1,183,263.36         |
| <b>99 0000 000</b>  | <b>PARTIDAS NO ASIGNABLES A PROGRAMAS - DEUDA</b> | <b>3,439,366.61</b> | <b>1,566,480.20</b>   | <b>45.55%</b> | <b>1,872,886.41</b>  |
| 099 0 001           | PARTIDAS NO ASIGNABLES A PROGRAMAS - DEUDAS       | 386.00              | 0.00                  | 0.00%         | 386.00               |
| 099 0 002           | PARTIDAS NO ASIGNABLES A PROGRAMAS (FNDR)         | 3,438,980.61        | 1,566,480.20          | 45.55%        | 1,872,500.41         |

# RENDICIÓN PÚBLICA DE CUENTAS INICIAL 2024



| CAT. PROG.   | DESCRIPCION DE CATEGORIA PROGRAMATICA  | PRESUPUESTO VIGENTE | PRESUPUESTO EJECUTADO | % EJECUCION | SALDO PRESUPUESTARIO |
|--------------|--|---------------------|-----------------------|-------------|----------------------|
| 100 0000 000 | <b>PROMOCIÓN Y FOMENTO A LA PRODUCCIÓN AGROPECUARIA</b>                          | 2,141,013.00        | 946,841.15            | 44.22%      | 1,194,171.85         |
| 100 0 001    | ASISTENCIA TECNICA & IMPLEMENTACION PRODUCTIVA                                   | 726,173.00          | 292,295.81            | 40.25%      | 433,877.19           |
| 100 0 002    | ADQUISICION DE MATERIALES, PRODUCTOS VETERINARIOS Y CONTRATACION DE VACUNADORES. | 250,000.00          | 108,438.20            | 43.38%      | 141,561.80           |
| 100 0 004    | APOYO AL MEJORAMIENTO Y RECUPERACION DE FERTILIDAD DE SUELOS.                    | 273,000.00          | 50,754.62             | 18.59%      | 222,245.38           |
| 100 0 005    | PRODUCCION DE PLANTAS EN EL VIVERO MUNICIPAL                                     | 94,500.00           | 48,656.00             | 51.49%      | 45,844.00            |
| 100 0 027    | FOMENTO A FERIAS PRODUCTIVAS   | 164,926.00          | 63,874.00             | 38.73%      | 101,052.00           |
| 100 0 028    | FOMENTO A LA PRODUCCION AGROPECUARIA   | 165,400.00          | 23,568.00             | 14.25%      | 141,832.00           |

# RENDICIÓN PÚBLICA DE CUENTAS INICIAL 2024



| CAT. PROG.             | DESCRIPCION DE CATEGORIA PROGRAMATICA   | PRESUPUESTO VIGENTE | PRESUPUESTO EJECUTADO | % EJECUCION   | SALDO PRESUPUESTARIO |
|------------------------|---|---------------------|-----------------------|---------------|----------------------|
| <b>100 0000 000</b>    | <b>PROMOCIÓN Y FOMENTO A LA PRODUCCIÓN AGROPECUARIA</b>                         | <b>2,141,013.00</b> | <b>946,841.15</b>     | <b>44.22%</b> | <b>1,194,171.85</b>  |
| 100 13350029700000 000 | CONST. DE EMPACADORA DE PIÑA SANTA ANA, MUNICIPIO DE PUERTO VILLARROEL          | 107,758.88          | 0.00                  | 0.00%         | 107,758.88           |
| 100 13350029800000 000 | CONST. DE OBRAS COMPLEMENTARIAS EMPACADORA FLORES MUNICIPIO PUERTO VILLARROEL   | 20,664.34           | 20,664.34             | 100.00%       | 0.00                 |
| 100 13350029900000 000 | CONST. DE OBRAS COMPLEMENTARIAS EMPACADORA GABRIEL MUNICIPIO PUERTO VILLARROEL  | 23,393.34           | 23,393.34             | 100.00%       | 0.00                 |
| 100 13350030000000 000 | CONST. DE OBRAS COMPLEMENTARIAS EMPACADORA GALLO MUNICIPIO PUERTO VILLARROEL    | 47,435.82           | 47,435.82             | 100.00%       | 0.00                 |
| 100 13350030100000 000 | CONST. DE OBRAS COMPLEMENTARIAS EMPACADORA GONZALES MUNICIPIO PUERTO VILLARROEL | 32,862.60           | 32,862.00             | 100.00%       | 0.60                 |
| 100 13350030200000 000 | CONST. DE OBRAS COMPLEMENTARIAS EMPACADORA HERMANOS MUNICIPIO PUERTO VILLARROEL | 39,808.11           | 39,808.11             | 100.00%       | 0.00                 |
| 100 13350030300000 000 | CONST. DE OBRAS COMPLEMENTARIAS EMPACADORA ISRAEL MUNICIPIO PUERTO VILLARROEL   | 21,688.47           | 21,688.47             | 100.00%       | 0.00                 |
| 100 13350030400000 000 | CONST. DE OBRAS COMPLEMENTARIAS EMPACADORA LEDEZMA MUNICIPIO PUERTO VILLARROEL  | 17,218.78           | 17,218.78             | 100.00%       | 0.00                 |
| 100 13350030500000 000 | CONST. DE OBRAS COMPLEMENTARIAS EMPACADORA PEÑA I MUNICIPIO PUERTO VILLARROEL   | 22,990.83           | 22,990.83             | 100.00%       | 0.00                 |
| 100 13350030600000 000 | CONST. DE OBRAS COMPLEMENTARIAS EMPACADORA RUIZ MUNICIPIO PUERTO VILLARROEL     | 21,729.99           | 21,729.99             | 100.00%       | 0.00                 |
| 100 13350030700000 000 | CONST. DE OBRAS COMPLEMENTARIAS EMPACADORA VIDAL MUNICIPIO PUERTO VILLARROEL    | 40,890.76           | 40,890.76             | 100.00%       | 0.00                 |
| 100 13350030800000 000 | CONST. DE OBRAS COMPLEMENTARIAS EMPACADORA WIÑAYPAJ MUNICIPIO PUERTO VILLARROEL | 31,508.85           | 31,508.85             | 100.00%       | 0.00                 |
| 100 13350030900000 000 | CONST. OBRAS COMPLEMENTARIAS EMPACADORA HEIDY MUNICIPIO PUERTO VILLARROEL       | 21,174.40           | 21,174.40             | 100.00%       | 0.00                 |
| 100 13350031000000 000 | CONST. OBRAS COMPLEMENTARIAS EMPACADORA JOSIAS MUNICIPIO PUERTO VILLARROEL      | 17,888.83           | 17,888.83             | 100.00%       | 0.00                 |

# RENDICIÓN PÚBLICA DE CUENTAS INICIAL 2024



| CAT. PROG.             | DESCRIPCION DE CATEGORIA PROGRAMATICA                                       | PRESUPUESTO VIGENTE | PRESUPUESTO EJECUTADO | % EJECUCION   | SALDO PRESUPUESTARIO |
|------------------------|---|---------------------|-----------------------|---------------|----------------------|
| <b>110 000 000</b>     | <b>SANEAMIENTO BÁSICO</b>   | <b>273,563.03</b>   | <b>146,731.01</b>     | <b>53.64%</b> | <b>126,832.02</b>    |
| 110 0 001              | ASISTENCIA TECNICA EN LA UNIDAD DE SANEAMIENTO BASICO                       | 197,890.00          | 78,757.73             | 39.80%        | 119,132.27           |
| 110 0 150              | BENEFICIO 50% SEGUN D.S. 4206   | 2,658.03            | 0.00                  | 0.00%         | 2,658.03             |
| 110 02874735800000 000 | CONST. SIST. AGUA POTABLE TCO YUQUI BIA RECUATE CIRI D9 (PUERTO VILLARROEL) | 73,015.00           | 67,973.28             | 93.09%        | 5,041.72             |
| <b>130 000 000</b>     | <b>DESARROLLO Y PRESERVACIÓN DEL MEDIO AMBIENTE</b>                         | <b>300,569.50</b>   | <b>136,333.37</b>     | <b>45.36%</b> | <b>164,236.13</b>    |
| 130 0 001              | ASISTENCIA TECNICA EN LA UNIDAD DE MEDIO AMBIENTE                           | 50,000.00           | 21,895.81             | 43.79%        | 28,104.19            |
| 130 0 003              | MANTENIMIENTO DE ÁREAS VERDES Y RECREACIONALES                              | 250,569.50          | 114,437.56            | 45.67%        | 136,131.94           |
| <b>140 000 000</b>     | <b>ASEO URBANO, MANEJO Y TRATAMIENTO DE RESIDUOS SÓLIDOS</b>                | <b>1,794,263.89</b> | <b>639,557.07</b>     | <b>35.64%</b> | <b>1,154,706.82</b>  |
| 140 0 001              | MANEJO DE RESIDUOS SOLIDOS - ASEO URBANO                                    | 1,106,513.89        | 449,486.80            | 40.62%        | 657,027.09           |
| 140 0 002              | RECOJO DE BASURA Y ASEO URBANO DISTRITO III.                                | 7,000.00            | 3,746.05              | 53.52%        | 3,253.95             |
| 140 0 003              | RECOJO DE BASURA Y ASEO URBANO DISTRITO IV.                                 | 10,000.00           | 0.00                  | 0.00%         | 10,000.00            |
| 140 0 004              | RECOJO DE BASURA Y ASEO URBANO DISTRITO V.                                  | 7,500.00            | 0.00                  | 0.00%         | 7,500.00             |
| 140 0 005              | RECOJO DE BASURA Y ASEO URBANO DISTRITO VI.                                 | 400,000.00          | 175,860.45            | 43.97%        | 224,139.55           |
| 140 0 006              | RECOJO DE BASURA Y ASEO URBANO DISTRITO VII.                                | 30,000.00           | 4,791.11              | 15.97%        | 25,208.89            |
| 140 0 007              | RECOJO DE BASURA Y ASEO URBANO DISTRITO VIII                                | 20,000.00           | 5,672.66              | 28.36%        | 14,327.34            |
| 140 0 008              | RECOJO DE BASURA Y ASEO URBANO DISTRITO X                                   | 3,250.00            | 0.00                  | 0.00%         | 3,250.00             |
| 140 0 009              | RECOJO DE BASURA Y ASEO URBANO PUERTO VILLARROEL CAPITAL                    | 10,000.00           | 0.00                  | 0.00%         | 10,000.00            |
| 140 0 010              | EXPROPIACIÓN DE TERRENO PARA EMPLAZAMIENTO RELLENO SANITARIO MUNICIPAL      | 200,000.00          | 0.00                  | 0.00%         | 200,000.00           |

# RENDICIÓN PÚBLICA DE CUENTAS INICIAL 2024



| CAT. PROG.          | DESCRIPCION DE CATEGORIA PROGRAMATICA   | PRESUPUESTO VIGENTE  | PRESUPUESTO EJECUTADO | % EJECUCION   | SALDO PRESUPUESTARIO |
|---------------------|---|----------------------|-----------------------|---------------|----------------------|
| <b>160 0000 000</b> | <b>SERVICIO DE ALUMBRADO PÚBLICO</b>  | <b>1,500,000.00</b>  | <b>125,936.17</b>     | <b>8.40%</b>  | <b>1,374,063.83</b>  |
| 160 0 001           | ASISTENCIA TECNICA EN LA UNIDAD DE ALUMBRADO PUBLICO                            | 249,208.51           | 125,936.17            | 50.53%        | 123,272.34           |
| 160 0 002           | MANTENIMIENTO DE ALUMBRADO PUBLICO  | 350,000.00           | 0.00                  | 0.00%         | 350,000.00           |
| 160 0 003           | PROVISION DE LUMINARIAS DE ALUMBRADO PUBLICO                                    | 900,791.49           | 0.00                  | 0.00%         | 900,791.49           |
| <b>170 0000 000</b> | <b>INFRAESTRUCTURA URBANA Y RURAL</b>   | <b>272,050.00</b>    | <b>163,051.08</b>     | <b>59.93%</b> | <b>108,998.92</b>    |
| 170 0 001           | MANTENIMIENTO INFRAESTRUCTURA MUNICIPAL   | 120,000.00           | 11,001.85             | 9.17%         | 108,998.15           |
| 170 02874741100000  | CONST. ENLOSETADO CALLE BARRIO 8 DE AGOSTO DISTRITO 6 PUERTO VILLARROEL (PUERTO | 152,050.00           | 152,049.23            | 100.00%       | 0.77                 |
| <b>180 0000 000</b> | <b>GESTIÓN DE CAMINOS VECINALES</b>   | <b>10,624,221.57</b> | <b>2,846,518.28</b>   | <b>26.79%</b> | <b>7,777,703.29</b>  |
| 180 0 001           | MEJORAMIENTO Y MANTENIMIENTO DE   | 2,147,366.66         | 556,299.70            | 25.91%        | 1,591,066.96         |
| 180 0 002           | MEJORAMIENTO DE CAMINOS DISTRITO I  | 9,058.67             | 0.00                  | 0.00%         | 9,058.67             |
| 180 0 003           | MEJORAMIENTO DE CAMINOS DISTRITO  | 87,000.00            | 0.00                  | 0.00%         | 87,000.00            |
| 180 0 004           | MEJORAMIENTO DE CAMINOS DISTRITO  | 63,000.00            | 12,306.78             | 19.53%        | 50,693.22            |
| 180 0 005           | MEJORAMIENTO DE CAMINOS DISTRITO  | 37,090.00            | 1,756.66              | 4.74%         | 35,333.34            |
| 180 0 006           | MEJORAMIENTO DE CAMINOS DISTRITO  | 125,168.00           | 6,304.63              | 5.04%         | 118,863.37           |
| 180 0 007           | MEJORAMIENTO DE CAMINOS DISTRITO  | 1,838,942.08         | 92,027.25             | 5.00%         | 1,746,914.83         |
| 180 0 008           | MEJORAMIENTO DE CAMINOS DISTRITO  | 340,697.47           | 60,065.72             | 17.63%        | 280,631.75           |
| 180 0 009           | MEJORAMIENTO DE CAMINOS DISTRITO  | 294,500.00           | 18,637.42             | 6.33%         | 275,862.58           |
| 180 0 010           | MEJORAMIENTO DE CAMINOS DISTRITO  | 69,000.00            | 0.00                  | 0.00%         | 69,000.00            |
| 180 0 011           | MEJORAMIENTO DE CAMINOS DISTRITO  | 15,000.00            | 0.00                  | 0.00%         | 15,000.00            |
| 180 0 012           | MEJORAMIENTO DE CAMINOS DISTRITO  | 36,736.00            | 0.00                  | 0.00%         | 36,736.00            |
| 180 0 013           | MEJORAMIENTO DE CAMINOS DISTRITO  | 48,202.00            | 12,240.16             | 25.39%        | 35,961.84            |
| 180 0 014           | MEJORAMIENTO DE CAMINOS DISTRITO  | 55,000.00            | 6,488.41              | 11.80%        | 48,511.59            |
| 180 0 015           | MEJORAMIENTO DE CAMINOS PUERTO VILLARROEL (CAPITAL)                             | 261,807.50           | 8,283.19              | 3.16%         | 253,524.31           |

# RENDICIÓN PÚBLICA DE CUENTAS INICIAL 2024



| CAT. PROG.                | DESCRIPCION DE CATEGORIA PROGRAMATICA                             | PRESUPUESTO VIGENTE | PRESUPUESTO EJECUTADO | % EJECUCION   | SALDO PRESUPUESTARIO |
|---------------------------|---|---------------------|-----------------------|---------------|----------------------|
| 180 08620269100000<br>000 | CONST. ASFALTADO CASCO VIEJO DE IVIRGARZAMA D-6 - GAM PUERTO      | 2,072,108.36        | 2,072,108.36          | 100.00%       | 0.00                 |
| 180 13350029200000<br>000 | CONST. PUENTE VEHICULAR UNION PARAISO - D XIV PUERTO VILLARROEL   | 1,349,057.67        | 0.00                  | 0.00%         | 1,349,057.67         |
| 180 13350029300000<br>000 | CONST. PUENTE VEHICULAR PUCARA DISTRITO 7 PUERTO VILLARROEL       | 635,786.54          | 0.00                  | 0.00%         | 635,786.54           |
| 180 13350031800000<br>000 | CONST. PUENTE VEHICULAR SANTUS MAYU SINDICATO CERRO VERDE - D5    | 460,374.63          | 0.00                  | 0.00%         | 460,374.63           |
| 180 13350031900000<br>000 | CONST. PUENTE VEHICULAR DANIEL GUTIERREZ SINDICATO 2 DE AGOSTO D- | 678,325.99          | 0.00                  | 0.00%         | 678,325.99           |
| <b>190 0000 000</b>       | <b>SERVICIO DE CATASTRO URBANO Y RURAL</b>                        | <b>358,487.17</b>   | <b>157,168.15</b>     | <b>43.84%</b> | <b>201,319.02</b>    |
| 190 0 001                 | ASISTENCIA TECNICA EN LA OFICINA DE CATASTRO URBANO Y RURAL       | 313,500.00          | 134,323.15            | 42.85%        | 179,176.85           |
| 190 0 002                 | FUNCIONAMIENTO DE LA OFICINA DE RECAUDACIONES                     | 44,987.17           | 22,845.00             | 50.78%        | 22,142.17            |



# RENDICIÓN PÚBLICA DE CUENTAS INICIAL 2024

| CAT. PROG.          | DESCRIPCION DE CATEGORIA PROGRAMATICA  | PRESUPUESTO VIGENTE  | PRESUPUESTO EJECUTADO | % EJECUCION   | SALDO PRESUPUESTARIO |
|---------------------|--|----------------------|-----------------------|---------------|----------------------|
| <b>200 0000 000</b> | <b>GESTIÓN DE SALUD</b>  | <b>25,781,916.55</b> | <b>10,514,724.58</b>  | <b>40.78%</b> | <b>15,267,191.97</b> |
| 200 0 001           | FUNCIONAMIENTO CENTROS DE SALUD  | 934,223.00           | 769,310.49            | 82.35%        | 164,912.51           |
| 200 0 002           | FORTALECIMIENTO DE RECURSOS HUMANOS DE SECTOR SALUD                                | 4,668,683.00         | 2,181,194.33          | 46.72%        | 2,487,488.67         |
| 200 0 003           | PROGRAMA DESNUTRICION CERO MUNICIPIO PUERTO VILLARROEL                             | 300,000.00           | 299,979.60            | 99.99%        | 20.40                |
| 200 0 004           | PROGRAMA NACIONAL - ENFERMEDADES TRANSMISIBLES                                     | 30,000.00            | 0.00                  | 0.00%         | 30,000.00            |
| 200 0 005           | PROMOCION DE SALUD - ENFERMEDADES NO TRANSMISIBLES                                 | 30,000.00            | 14,028.00             | 46.76%        | 15,972.00            |
| 200 0 006           | MANTENIMIENTO Y REPARACION DE EQUIPOS BIOMEDICOS DE SECTOR                         | 75,000.00            | 0.00                  | 0.00%         | 75,000.00            |
| 200 0 007           | MANTENIMIENTO Y REPARACION DE AMBULANCIAS, MOTOCICLETAS Y SEGUROS DEL SECTOR SALUD | 100,000.00           | 84,325.00             | 84.33%        | 15,675.00            |
| 200 0 008           | REFACCION Y MANTENIMIENTO DE INFRAESTRUCTURA DE ESTABLECIMIENTOS DE SALUD          | 123,485.93           | 123,414.92            | 99.94%        | 71.01                |
| 200 0 009           | EQUIPAMIENTO DE RED MUNICIPAL DE SALUD   | 1,423,404.80         | 602,881.00            | 42.35%        | 820,523.80           |
| 200 0 010           | FORTALECIMIENTO DE PROGRAMA SAFCI MI SALUD   | 20,000.00            | 0.00                  | 0.00%         | 20,000.00            |
| 200 0 011           | FORTALECIMIENTO AL PROGRAMA BONO JUANA AZURDUY                                     | 10,000.00            | 3,024.40              | 30.24%        | 6,975.60             |
| 200 0 015           | APOYO A LA ADMINISTRACION DEL HOSPITAL CENTRAL DE IVIRGARZAMA                      | 1,676,863.00         | 648,799.33            | 38.69%        | 1,028,063.67         |
| 200 0 016           | FORTALECIMIENTO A FERIAS DE SALUD  | 25,000.00            | 0.00                  | 0.00%         | 25,000.00            |
| 200 0 020           | FUNCIONAMIENTO HOSPITAL CENTRAL DE IVIRGARZAMA                                     | 2,739,576.36         | 1,499,789.73          | 54.75%        | 1,239,786.63         |
| 200 0 099           | Servicios de Salud Universal y Gratuita - SUS                                      | 5,565,763.11         | 3,371,369.74          | 60.57%        | 2,194,393.37         |
| 200 13350028400000  | CONST. CENTRO DE SALUD INTEGRAL MARIPOSAS - PUERTO VILLARROEL                      | 7,691,661.99         | 725,136.83            | 9.43%         | 6,966,525.16         |
| 200 13350028500000  | AMPL. SALA DE EMERGENCIA Y LABORATORIO DEL HOSPITAL DE                             | 191,741.29           | 191,471.21            | 0.00%         | 270.08               |
| 200 13350031700000  | AMPL. VIVIENDAS Y BAÑO CENTRO DE SALUD BIARECUATE - D 9 PUERTO                     | 176,514.07           | 0.00                  | 0.00%         | 176,514.07           |

# RENDICIÓN PÚBLICA DE CUENTAS INICIAL 2024



| CAT. PROG.          | DESCRIPCION DE CATEGORIA PROGRAMATICA                 | PRESUPUESTO VIGENTE  | PRESUPUESTO EJECUTADO | % EJECUCION   | SALDO PRESUPUESTARIO |
|---------------------|---|----------------------|-----------------------|---------------|----------------------|
| <b>210 0000 000</b> | <b>GESTIÓN DE EDUCACIÓN</b>                           | <b>23,345,270.97</b> | <b>7,600,878.32</b>   | <b>32.56%</b> | <b>15,744,392.65</b> |
| 210 0 001           | FUNCIONAMIENTO SECTOR EDUCACIÓN                       | 1,546,440.63         | 1,109,503.00          | 71.75%        | 436,937.63           |
| 210 0 002           | APOYO A LA ADMINISTRACION DEL SECTOR DE EDUCACION     | 390,450.00           | 100,510.00            | 25.74%        | 289,940.00           |
| 210 0 004           | PROMOCIÓN AL ACCESO Y PERMANENCIA ESCOLAR: (DESAYUNO  | 2,325,140.90         | 1,455,730.82          | 62.61%        | 869,410.08           |
| 210 0 005           | MANTENIMIENTO Y ADQUISICION DE EQUIPOS DE COMPUTACION | 40,000.00            | 19,995.00             | 49.99%        | 20,005.00            |
| 210 0 006           | ASISTENCIA TECNICA & IMPLEMENTACION DE GABINETES DE   | 150,000.00           | 36,225.00             | 24.15%        | 113,775.00           |
| 210 0 008           | PROGRAMA - POST ALFABETIZACION ALTERNATIVA            | 42,180.00            | 18,745.00             | 44.44%        | 23,435.00            |
| 210 0 010           | MANTENIMIENTO DE UNIDADES                             | 1,058,650.37         | 806,825.48            | 76.21%        | 251,824.89           |
| 210 0 011           | EQUIPAMIENTO MOBILIARIO EN UNIDADES EDUCATIVAS        | 400,000.00           | 303,075.00            | 75.77%        | 96,925.00            |
| 210 0 013           | EQUIPAMIENTO DE BTH UNIDADES EDUCATIVAS               | 100,000.00           | 47,695.00             | 47.70%        | 52,305.00            |
| 210 0 088           | Fondo de Fomento a la Educación Cívico Patriótica     | 10,690.00            | 3,868.53              | 36.19%        | 6,821.47             |

# RENDICIÓN PÚBLICA DE CUENTAS INICIAL 2024



| CAT. PROG.          | DESCRIPCION DE CATEGORIA PROGRAMATICA                           | PRESUPUESTO VIGENTE  | PRESUPUESTO EJECUTADO | % EJECUCION   | SALDO PRESUPUESTARIO |
|---------------------|---|----------------------|-----------------------|---------------|----------------------|
| <b>210 0000 000</b> | <b>GESTIÓN DE EDUCACIÓN</b>                                     | <b>23,345,270.97</b> | <b>7,600,878.32</b>   | <b>32.56%</b> | <b>15,744,392.65</b> |
| 210 13350028000000  | CONST. TINGLADO U.E. RENE BARRIENTOS ORTUÑO D-10 PUERTO         | 153,398.70           | 0.00                  | 0.00%         | 153,398.70           |
| 210 13350028700000  | CONST. U.E. NUEVA JERUSALEN – D 7 PUERTO VILLARROEL             | 4,311,310.87         | 1,837,156.06          | 42.61%        | 2,474,154.81         |
| 210 13350028800000  | CONST. U.E. JOSE CARRASCO – D 6 PUERTO VILLARROEL               | 3,550,440.51         | 1,307,634.50          | 36.83%        | 2,242,806.01         |
| 210 13350028900000  | CONST. U.E. SANTA ANA – D 6 PUERTO VILLARROEL                   | 4,211,605.90         | 553,914.93            | 13.15%        | 3,657,690.97         |
| 210 13350029600000  | CONST. U.E. VILLA TAMBORADA - D 7 PUERTO VILLARROEL             | 4,134,490.60         | 0.00                  | 0.00%         | 4,134,490.60         |
| 210 13350031200000  | CONST. TINGLADO U.E. MARCELO QUIROGA SANTA CRUZ D-3 PUERTO      | 288,956.76           | 0.00                  | 0.00%         | 288,956.76           |
| 210 13350031300000  | CONST. TINGLADO U.E. VALLE TUNARI D-8 PUERTO VILLARROEL         | 311,515.73           | 0.00                  | 0.00%         | 311,515.73           |
| 210 13350031400000  | CONST. TARIMA U.E. SAN ANTONIO DE PADUA - D6 PUERTO VILLARROEL  | 110,000.00           | 0.00                  | 0.00%         | 110,000.00           |
| 210 13350031500000  | AMPL. VIVIENDAS U. E. YAICUATE - D 9 PUERTO VILLARROEL          | 100,000.00           | 0.00                  | 0.00%         | 100,000.00           |
| 210 13350031600000  | CONST. BATERIA DE BAÑOS U.E. SANTA FE A - D 4 PUERTO VILLARROEL | 110,000.00           | 0.00                  | 0.00%         | 110,000.00           |

# RENDICIÓN PÚBLICA DE CUENTAS INICIAL 2024



| CAT. PROG.          | DESCRIPCION DE CATEGORIA PROGRAMATICA                   | PRESUPUESTO VIGENTE | PRESUPUESTO EJECUTADO | % EJECUCION   | SALDO PRESUPUESTARIO |
|---------------------|---|---------------------|-----------------------|---------------|----------------------|
| <b>220 0000 000</b> | <b>DESARROLLO Y PROMOCIÓN DEL DEPORTE</b>               | <b>2,349,759.27</b> | <b>1,395,146.15</b>   | <b>59.37%</b> | <b>954,613.12</b>    |
| 220 0 001           | FOMENTO A LAS ACTIVIDADES                               | 1,279,997.27        | 873,819.52            | 68.27%        | 406,177.75           |
| 220 0 002           | FUNCIONAMIENTO DE LAS ESCUELA MUNICIPALES DE DEPORTES   | 551,200.00          | 208,865.63            | 37.89%        | 342,334.37           |
| 220 0 004           | JUEGOS ESTUDIANTILES NIVEL PRIMARIO Y SECUNDARIO        | 518,562.00          | 312,461.00            | 60.26%        | 206,101.00           |
| <b>230 0000 000</b> | <b>PROMOCION Y CONSERVACION DE CULTURA Y PATRIMONIO</b> | <b>399,700.00</b>   | <b>168,352.64</b>     | <b>42.12%</b> | <b>231,347.36</b>    |
| 230 0 001           | FOMENTO A LAS ACTIVIDADES                               | 171,200.00          | 74,851.13             | 43.72%        | 96,348.87            |
| 230 0 003           | FUNCIONAMIENTO DE LA UNIDAD DE                          | 228,500.00          | 93,501.51             | 40.92%        | 134,998.49           |
| <b>240 0000 000</b> | <b>DESARROLLO Y FOMENTO AL TURISMO</b>                  | <b>100,000.00</b>   | <b>32,114.68</b>      | <b>32.11%</b> | <b>67,885.32</b>     |
| 240 0 001           | FUNCIONAMIENTO E IMPLEMENTACIÓN DE CENTROS TURÍSTICOS   | 100,000.00          | 32,114.68             | 32.11%        | 67,885.32            |

# RENDICIÓN PÚBLICA DE CUENTAS INICIAL 2024



| CAT. PROG.          | DESCRIPCION DE CATEGORIA PROGRAMATICA                              | PRESUPUESTO VIGENTE | PRESUPUESTO EJECUTADO | % EJECUCION   | SALDO PRESUPUESTARIO |
|---------------------|--|---------------------|-----------------------|---------------|----------------------|
| <b>250 0000 000</b> | <b>PROMOCIÓN Y POLÍTICAS PARA GRUPOS VULNERABLES Y DE LA MUJER</b> | <b>3,053,374.00</b> | <b>1,460,503.57</b>   | <b>47.83%</b> | <b>1,592,870.43</b>  |
| 250 0 001           | FUNCIONAMIENTO DE LA UNIDAD DE                                     | 546,363.00          | 190,712.90            | 34.91%        | 355,650.10           |
| 250 0 002           | FUNCIONAMIENTO DE LA OFICINA DE ATENCION AL ADULTO MAYOR           | 100,000.00          | 83,878.94             | 83.88%        | 16,121.06            |
| 250 0 003           | FUNCIONAMIENTO DE LA OFICINA PARA PERSONAS CON DISCAPACIDAD        | 61,600.00           | 17,708.70             | 28.75%        | 43,891.30            |
| 250 0 088           | Renta Dignidad   | 1,603,496.00        | 700,483.03            | 43.68%        | 903,012.97           |
| 250 0 089           | Ayuda Económica para Personas con                                  | 704,500.00          | 439,250.00            | 62.35%        | 265,250.00           |
| 251 0 092           | PREVENCIÓN CONTRA LA VIOLENCIA HACIA LA MUJER                      | 37,415.00           | 28,470.00             | 76.09%        | 8,945.00             |
| <b>260 0000 000</b> | <b>DEFENSA Y PROTECCIÓN DE LA NIÑEZ Y ADOLESCENCIA</b>             | <b>318,750.00</b>   | <b>151,472.18</b>     | <b>47.52%</b> | <b>167,277.82</b>    |
| 260 0 001           | FUNCIONAMIENTO DE LA DEFENSORÍA                                    | 318,750.00          | 151,472.18            | 47.52%        | 167,277.82           |
| <b>270 0000 000</b> | <b>VIALIDAD Y TRANSPORTE PÚBLICO</b>                               | <b>267,340.00</b>   | <b>107,038.20</b>     | <b>40.04%</b> | <b>160,301.80</b>    |
| 270 0 001           | FUNCIONAMIENTO DE LA UNIDAD DE                                     | 187,340.00          | 87,504.90             | 46.71%        | 99,835.10            |
| 270 0 002           | FUNCIONAMIENTO DE LA TERMINAL DE                                   | 80,000.00           | 19,533.30             | 24.42%        | 60,466.70            |

# RENDICIÓN PÚBLICA DE CUENTAS INICIAL 2024



| CAT. PROG.                | DESCRIPCION DE CATEGORIA PROGRAMATICA  | PRESUPUESTO VIGENTE | PRESUPUESTO EJECUTADO | % EJECUCION   | SALDO PRESUPUESTARIO |
|---------------------------|--|---------------------|-----------------------|---------------|----------------------|
| <b>280 0000 000</b>       | <b>DEFENSA DEL CONSUMIDOR</b>  | <b>594,865.00</b>   | <b>242,619.17</b>     | <b>40.79%</b> | <b>352,245.83</b>    |
| 280 0 001                 | FUNCIONAMIENTO DE LA INTENDENCIA   | 594,865.00          | 242,619.17            | 40.79%        | 352,245.83           |
| <b>290 0000 000</b>       | <b>SERVICIO DE FAENADO DE GANADO</b>   | <b>520,000.00</b>   | <b>171,481.89</b>     | <b>32.98%</b> | <b>348,518.11</b>    |
| 290 0 001                 | FUNCIONAMIENTO MATADERO  | 520,000.00          | 171,481.89            | 32.98%        | 348,518.11           |
| <b>310 0000 000</b>       | <b>GESTION DE RIESGOS</b>  | <b>3,467,373.14</b> | <b>1,790,787.92</b>   | <b>51.65%</b> | <b>1,676,585.22</b>  |
| 310 0 001                 | PREVISIÓN DE RECURSOS PARA DESASTRES NATURALES EN LA 5º  | 968,859.20          | 553,947.19            | 57.18%        | 414,912.01           |
| 310 02874734300000<br>000 | CONST. DE OBRAS PARA LA REDUCCIÓN DE RIESGOS Y ADAPTACIÓN AL CAMBIO CLIMÁTICO RÍO ICHILO (PUERTO | 2,498,513.94        | 1,236,840.73          | 49.50%        | 1,261,673.21         |
| <b>330 0000 000</b>       | <b>SERVICIOS DE SEGURIDAD CIUDADANA</b>  | <b>309,659.00</b>   | <b>209,177.27</b>     | <b>67.55%</b> | <b>100,481.73</b>    |
| 330 0 001                 | FUNCIONAMIENTO SERVICIOS DE SEGURIDAD CIUDADANA  | 190,952.00          | 129,490.99            | 67.81%        | 61,461.01            |
| 330 0 003                 | EQUIPAMIENTO DE SEGURIDAD  | 50,000.00           | 26,250.00             | 52.50%        | 23,750.00            |
| 330 0 080                 | Fortalecimiento a la FELCV   | 58,707.00           | 48,636.28             | 82.85%        | 10,070.72            |
| 330 0 081                 | Trata y Tráfico de personas  | 10,000.00           | 4,800.00              | 48.00%        | 5,200.00             |

# RENDICIÓN PÚBLICA DE CUENTAS INICIAL 2024



| CAT. PROG.          | DESCRIPCION DE CATEGORIA PROGRAMATICA  | PRESUPUESTO VIGENTE  | PRESUPUESTO EJECUTADO | % EJECUCION   | SALDO PRESUPUESTARIO |
|---------------------|--|----------------------|-----------------------|---------------|----------------------|
| <b>340 0000 000</b> | <b>FORTALECIMIENTO MUNICIPAL</b>   | <b>3,617,396.90</b>  | <b>2,283,911.93</b>   | <b>63.14%</b> | <b>1,333,484.97</b>  |
| 340 0 001           | APOYO A LA GESTIÓN MUNICIPAL   | 669,162.14           | 365,199.41            | 54.58%        | 303,962.73           |
| 340 0 002           | ELABORACIÓN Y AJUSTE DE PROYECTOS - FINANCIAMIENTO (OFICINA TECNICA DE PLANIFICACION). | 60,000.00            | 0.00                  | 0.00%         | 60,000.00            |
| 340 0 003           | EQUIPAMIENTO DE LA MUNICIPALIDAD   | 101,408.00           | 98,505.00             | 97.14%        | 2,903.00             |
| 340 0 004           | MANTENIMIENTO PARQUE AUTOMOTOR 5TA SECCIÓN   | 2,023,494.00         | 1,332,555.00          | 65.85%        | 690,939.00           |
| 340 0 006           | SANEAMIENTO DE BIENES INMUEBLES (EDUCACION, SALUD Y PARQUE                             | 30,000.00            | 0.00                  | 0.00%         | 30,000.00            |
| 340 0 015           | REVALORIZACION TECNICA DE LOS ACTIVOS FIJOS DE PROPIEDAD DEL                           | 50,000.00            | 0.00                  | 0.00%         | 50,000.00            |
| 340 0 017           | FORTALECIMIENTO A SECTOR LIMITES   | 30,000.00            | 0.00                  | 0.00%         | 30,000.00            |
| 340 0 088           | Sistema Asociativo Municipal   | 139,093.00           | 79,620.42             | 57.24%        | 59,472.58            |
| 340 0 089           | APORTE MANCOMUNIDAD DE   | 414,239.76           | 384,046.47            | 92.71%        | 30,193.29            |
| 340 0 099           | Participación y Control Social (PyCS)  | 100,000.00           | 23,985.63             | 23.99%        | 76,014.37            |
| <b>TOTAL Bs.</b>    |  | <b>95,179,953.96</b> | <b>37,150,787.83</b>  | <b>39.03%</b> | <b>58,029,166.13</b> |



# RENDICIÓN PÚBLICA DE CUENTAS INICIAL 2024

## EJECUCION PRESUPUESTARIA DE GASTOS POR PROGRAMA

DEL 01 DE ENERO AL 30 DE JUNIO DE 2024

(EXPRESADO EN BOLIVIANOS)

| CAT. PROG.   | DESCRIPCION DE CATEGORIA PROGRAMATICA                          | PRESUPUESTO VIGENTE | PRESUPUESTO EJECUTADO | % EJECUCION | PRESUPUESTO NO EJECUTADO |
|--------------|--|---------------------|-----------------------|-------------|--------------------------|
| 000 0000 001 | FUNCIONAMIENTO ÓRGANO EJECUTIVO                                | 7,400,682.00        | 3,515,569.00          | 47.50%      | 3,885,113.00             |
| 001 0000 001 | FUNCIONAMIENTO ÓRGANO DELIBERATIVO                             | 1,767,069.00        | 778,393.85            | 44.05%      | 988,675.15               |
| 097 0000 000 | PARTIDAS NO ASIGNABLES A PROGRAMAS –                           | 1,183,263.36        | 0.00                  | 0.00%       | 1,183,263.36             |
| 099 0000 000 | PARTIDAS NO ASIGNABLES A PROGRAMAS –<br>DEUDAS (Grupo 60000)   | 3,439,366.61        | 1,566,480.20          | 45.55%      | 1,872,886.41             |
| 100 0000 000 | PROMOCION Y FOMENTO A LA PRODUCCION<br>AGROPECUARIA            | 2,141,013.00        | 946,841.15            | 44.22%      | 1,194,171.85             |
| 110 0000 000 | SANEAMIENTO BÁSICO   | 273,563.03          | 146,731.01            | 53.64%      | 126,832.02               |
| 130 0000 000 | DESARROLLO Y PRESERVACIÓN DEL MEDIO<br>AMBIENTE                | 300,569.50          | 136,333.37            | 45.36%      | 164,236.13               |
| 140 0000 000 | ASEO URBANO, MANEJO Y TRATAMIENTO DE<br>RESIDUOS SÓLIDOS       | 1,794,263.89        | 639,557.07            | 35.64%      | 1,154,706.82             |
| 160 0000 000 | SERVICIO DE ALUMBRADO PÚBLICO                                  | 1,500,000.00        | 125,936.17            | 8.40%       | 1,374,063.83             |
| 170 0000 000 | INFRAESTRUCTURA URBANA Y RURAL                                 | 272,050.00          | 163,051.08            | 59.93%      | 108,998.92               |
| 180 0000 000 | GESTIÓN DE CAMINOS VECINALES                                   | 10,624,221.57       | 2,846,518.28          | 26.79%      | 7,777,703.29             |
| 190 0000 000 | SERVICIO DE CATASTRO URBANO Y RURAL                            | 358,487.17          | 157,168.15            | 43.84%      | 201,319.02               |
| 200 0000 000 | GESTIÓN DE SALUD   | 25,781,916.55       | 10,514,724.58         | 40.78%      | 15,267,191.97            |
| 210 0000 000 | GESTIÓN DE EDUCACIÓN   | 23,345,270.97       | 7,600,878.32          | 32.56%      | 15,744,392.65            |
| 220 0000 000 | DESARROLLO Y PROMOCIÓN DEL DEPORTE                             | 2,349,759.27        | 1,395,146.15          | 59.37%      | 954,613.12               |
| 230 0000 000 | PROMOCION Y CONSERVACION DE CULTURA Y<br>PATRIMONIO            | 399,700.00          | 168,352.64            | 42.12%      | 231,347.36               |
| 240 0000 000 | DESARROLLO Y FOMENTO AL TURISMO                                | 100,000.00          | 32,114.68             | 32.11%      | 67,885.32                |
| 250 0000 000 | PROMOCIÓN Y POLÍTICAS PARA GRUPOS<br>VULNERABLES Y DE LA MUJER | 3,053,374.00        | 1,460,503.57          | 47.83%      | 1,592,870.43             |
| 260 0000 000 | DEFENSA Y PROTECCIÓN DE LA NIÑEZ Y<br>ADOLESCENCIA             | 318,750.00          | 151,472.18            | 47.52%      | 167,277.82               |
| 270 0000 000 | VIALIDAD Y TRANSPORTE PÚBLICO                                  | 267,340.00          | 107,038.20            | 40.04%      | 160,301.80               |
| 280 0000 000 | DEFENSA DEL CONSUMIDOR   | 594,865.00          | 242,619.17            | 40.79%      | 352,245.83               |
| 290 0000 000 | SERVICIO DE FAENADO DE GANADO                                  | 520,000.00          | 171,481.89            | 32.98%      | 348,518.11               |
| 310 0000 000 | GESTION DE RIESGOS   | 3,467,373.14        | 1,790,787.92          | 51.65%      | 1,676,585.22             |
| 330 0000 000 | SERVICIOS DE SEGURIDAD CIUDADANA                               | 309,659.00          | 209,177.27            | 67.55%      | 100,481.73               |
| 340 0000 000 | FORTALECIMIENTO MUNICIPAL                                      | 3,617,396.90        | 2,283,911.93          | 63.14%      | 1,333,484.97             |
| TOTAL Bs.    |  | 95,179,953.96       | 37,150,787.83         | 39.03%      | 58,029,166.13            |



# RENDICIÓN PÚBLICA DE CUENTAS INICIAL 2024



## DETALLE DE DEUDA PUBLICA INTERNA ACTUAL "PRESTAMOS DEL FNDR"

| Nº               | PROYECTO  | CONTRATO DE PRESTAMO 2019 | CONTRATO DE PRESTAMO 2021 | CONTRATO DE PRESTAMO 2022 | CONTRATO DE PRESTAMO 2023 | CONTRATO DE PRESTAMO 2024 | TOTAL PRESTAMO BS.   |
|------------------|---|---------------------------|---------------------------|---------------------------|---------------------------|---------------------------|----------------------|
| 1                | PRESTAMO (FNDR) PARA LA INVERSION EN MAQUINARIA Y EQUIPO - GAM PUERTO VILLARROEL  | 8,280,064.71              |                           |                           |                           |                           | 8,280,064.71         |
| 2                | "CONSTRUCCION MEDIDAS ESTRUCTURALES RESILIENTES EN LA CUENCA DEL RIO IVIRGARZAMA, TRAMO POBLACION DE IVIRGARZAMA, UH 46667" |                           | 1,712,614.95              |                           |                           |                           | 1,712,614.95         |
| 5                | CONST. PUENTE VEHICULAR PUNATA ARANI CENTRAL SENDA VI - MUNICIPIO DE PUERTO VILLARROEL                                      |                           |                           | 198,906.48                |                           |                           | 198,906.48           |
| 6                | CONST. PUENTE VEHICULAR 10 DE AGOSTO - SIND. INDEPENDENCIA - CENTRAL NUEVA ESPERANZA D1 PUERTO VILLARROEL                   |                           |                           | 95,092.77                 |                           |                           | 95,092.77            |
| 7                | CONST. PUENTE VEHICULAR 9 DE AGOSTO SINDICATO VALLE IVIRZA D4 - MUNICIPIO DE PUERTO VILLARROEL                              |                           |                           | 175,631.43                |                           |                           | 175,631.43           |
| 8                | CONST. PUENTE VEHICULAR VILLA CRISTAL - MUNICIPIO DE PUERTO VILLARROEL  |                           |                           | 84,585.73                 |                           |                           | 84,585.73            |
| 9                | CONST. PUENTE VEHICULAR CORNELIO D7 - MUNICIPIO DE PUERTO VILLARROEL  |                           |                           | 109,065.76                |                           |                           | 109,065.76           |
| 10               | CONST. PUENTE VEHICULAR VILLA VERDE CENTRAL SENDA V - MUNICIPIO DE PUERTO VILLARROEL  |                           |                           | 79,250.28                 |                           |                           | 79,250.28            |
| 11               | CONST. EMPACADORA DE PIÑA MARIPOSAS - MUNICIPIO DE PUERTO VILLARROEL  |                           |                           | 431,035.50                |                           |                           | 431,035.50           |
| 12               | CONST. PUENTE VEHICULAR SIND. A MARIPOSAS D3, MUNICIPIO PUERTO VILLARROEL   |                           |                           | 117,102.93                |                           |                           | 117,102.93           |
| 13               | CONST. PUENTE VEHICULAR NUÑEZ CENTRAL ALTO SAN PABLO - D2, MUNICIPIO PUERTO VILLARROEL                                      |                           |                           | 185,173.47                |                           |                           | 185,173.47           |
| 14               | CONST. DE OBRAS COMPLEMENTARIAS EMPACADORA DANIELITO, MUNICIPIO DE PUERTO VILLARROEL  |                           |                           | 70,312.50                 |                           |                           | 70,312.50            |
| 15               | CONST. DE OBRAS COMPLEMENTARIAS EMPACADORA 7 ISLAS, MUNICIPIO DE PUERTO VILLARROEL  |                           |                           | 70,312.50                 |                           |                           | 70,312.50            |
| 16               | CONST. DE OBRAS COMPLEMENTARIAS EMPACADORA MONTAÑO 1, MUNICIPIO DE PUERTO VILLARROEL  |                           |                           | 70,312.50                 |                           |                           | 70,312.50            |
| 17               | CONST. DE OBRAS COMPLEMENTARIAS EMPACADORA CHIMBOCO B, MUNICIPIO DE PUERTO VILLARROEL                                       |                           |                           | 70,312.50                 |                           |                           | 70,312.50            |
| 18               | CONST. DE OBRAS COMPLEMENTARIAS EMPACADORA 10 DE AGOSTO, MUNICIPIO DE PUERTO VILLARROEL                                     |                           |                           | 70,312.50                 |                           |                           | 70,312.50            |
| 19               | "CONSTRUCCION ASFALTADO CASCO VIEJO DE IVIRGARZAMA D-6 GAM PUERTO VILLARROEL"   |                           |                           | 7,955,779.44              |                           |                           | 7,955,779.44         |
| 20               | CONST. PUENTE VEHICULAR BENTON D-12 MUNICIPIO DE PUERTO VILLARROEL  |                           |                           |                           | 517,417.24                |                           | 517,417.24           |
| 21               | FINANCIAMIENTO DE APOYO A LA REACTIVACION DE LA INVERSION PUBLICA" FARIP FASE III   |                           |                           |                           |                           | 2,939,084.59              | 2,939,084.59         |
| 22               | FINANCIAMIENTO DE APOYO A LA REACTIVACION DE LA INVERSIÓN PUBLICA - GAM PUERTO VILLARROEL - FASE IV"                        |                           |                           |                           |                           | 2,110,699.79              | 2,110,699.79         |
| <b>TOTAL BS.</b> |   | <b>8,280,064.71</b>       | <b>1,712,614.95</b>       | <b>9,783,186.29</b>       | <b>517,417.24</b>         | <b>5,049,784.38</b>       | <b>25,343,067.57</b> |

# RENDICIÓN PÚBLICA DE CUENTAS INICIAL 2024



Gracias por su atención....